



PESQUISA
NACIONAL
CNC

Endividamento
e Inadimplência
do Consumidor

CNC - Divisão Econômica | Rio de Janeiro

Setembro de 2021

Peic – Síntese dos Resultados

Síntese dos Resultados			
	Total de Endividados	Dívidas ou Contas em Atraso	Não Terão Condições de Pagar
set/20	67,2%	26,5%	12,0%
ago/21	72,9%	25,6%	10,7%
set/21	74,0%	25,5%	10,3%

Endividados

Percentual de Famílias Endividadas (% do total)

(cartão de crédito, cheque especial, cheque pré-datado, crédito consignado, crédito pessoal, carnê de loja, prestação de carro e prestação de casa)

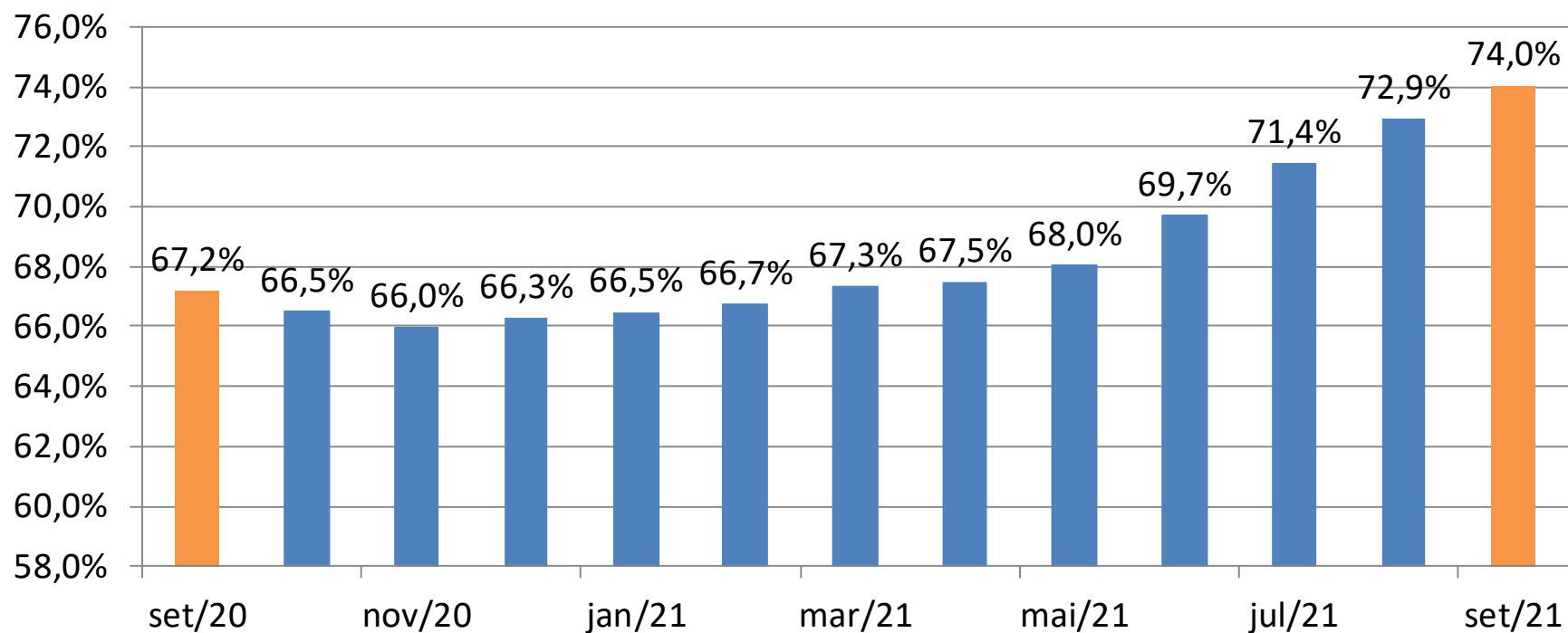

Endividamento – Faixa de Renda

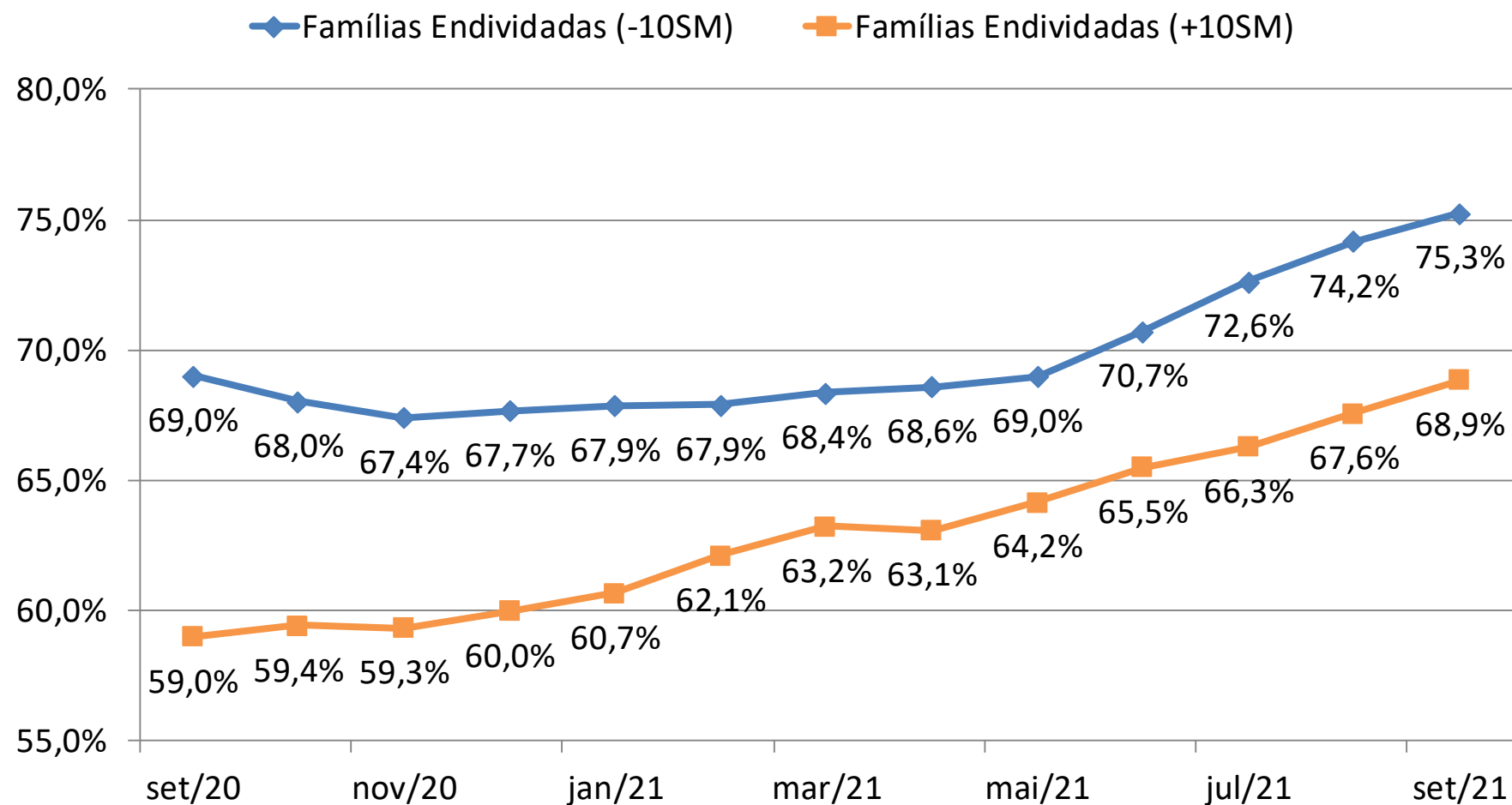

Contas em Atraso

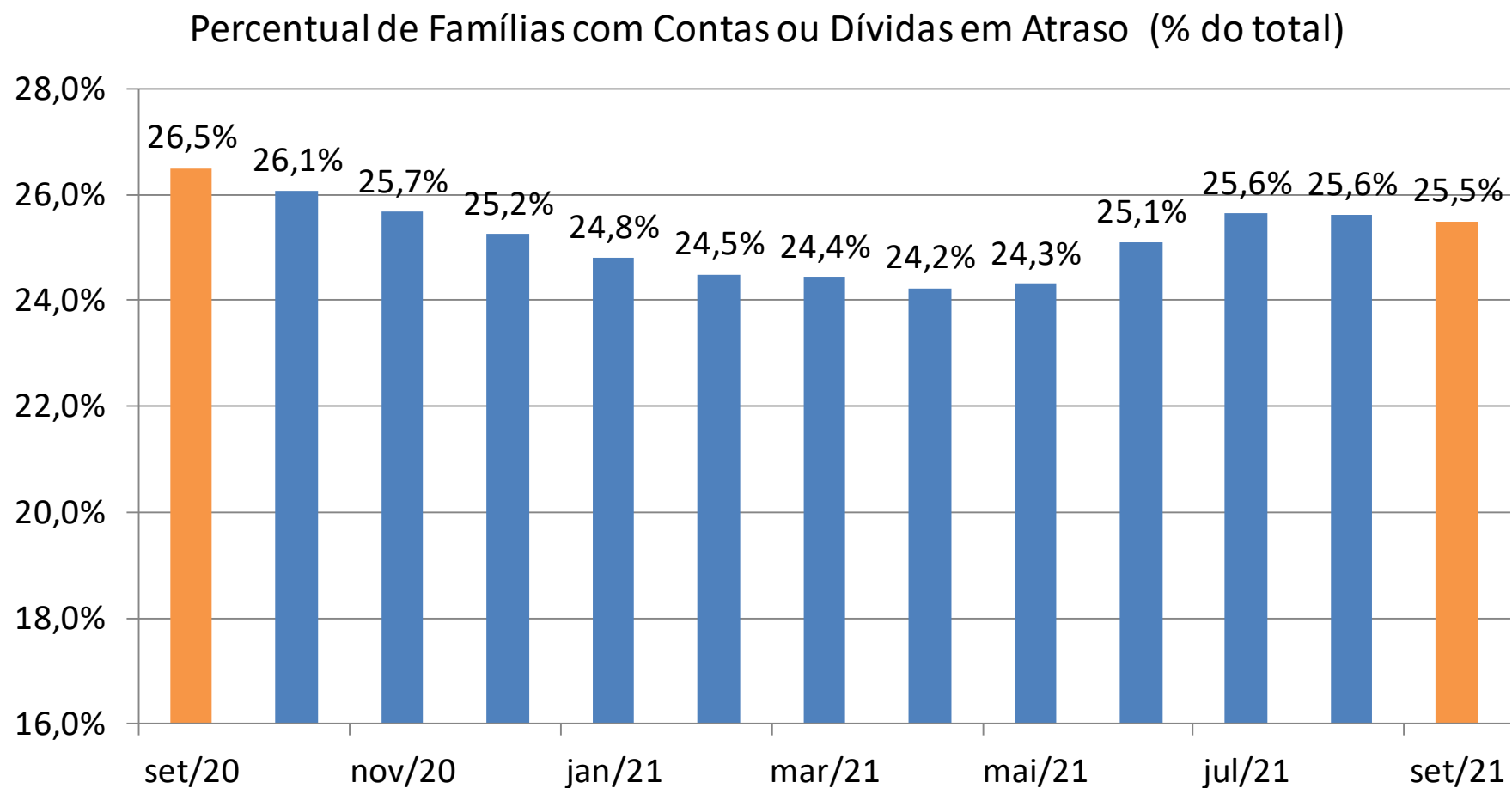

Contas em Atraso – Faixa de Renda

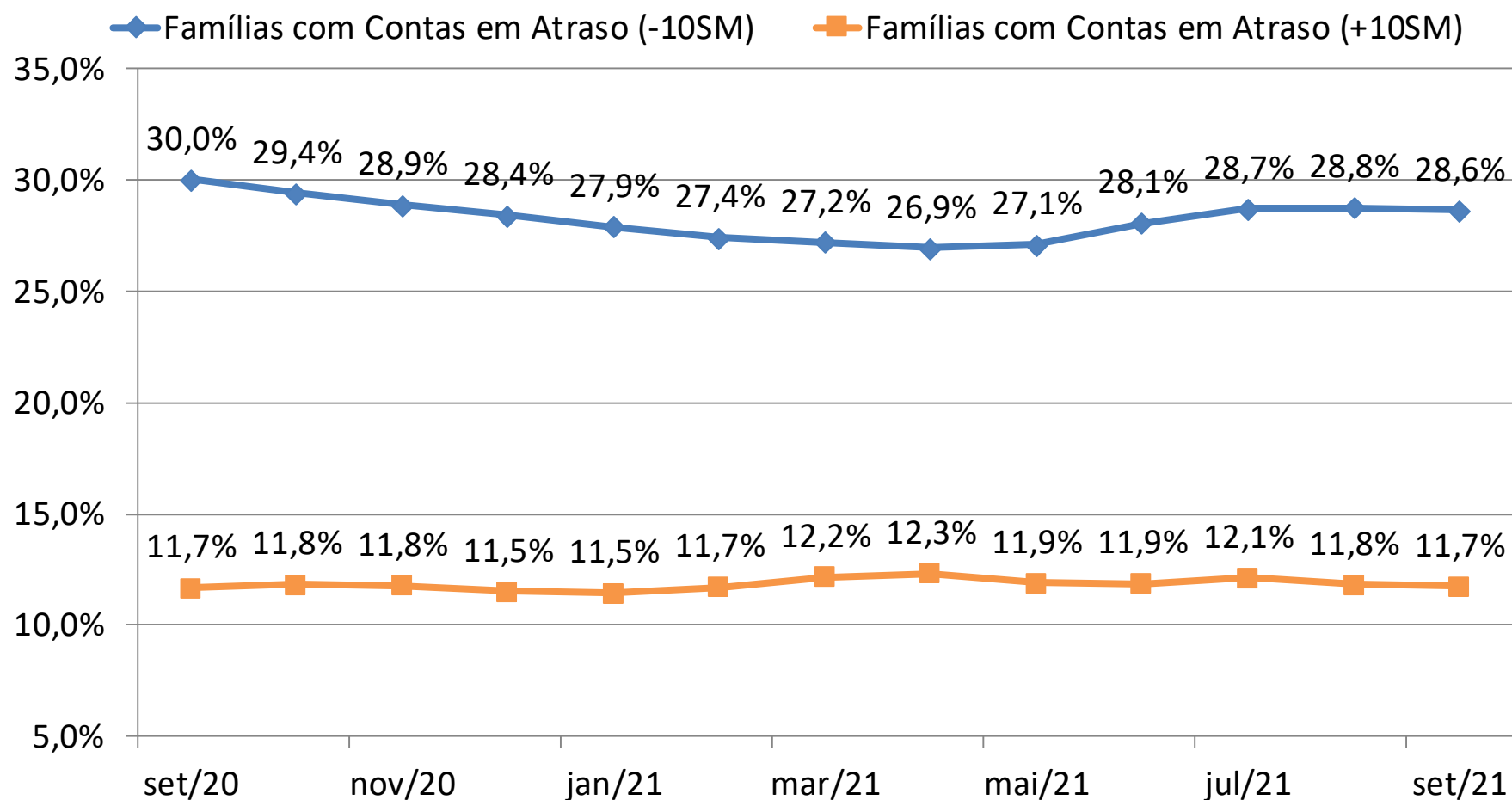

Não Terão Condições de Pagar

Percentual de Famílias que não Terão Condições de Pagar
(% do total)

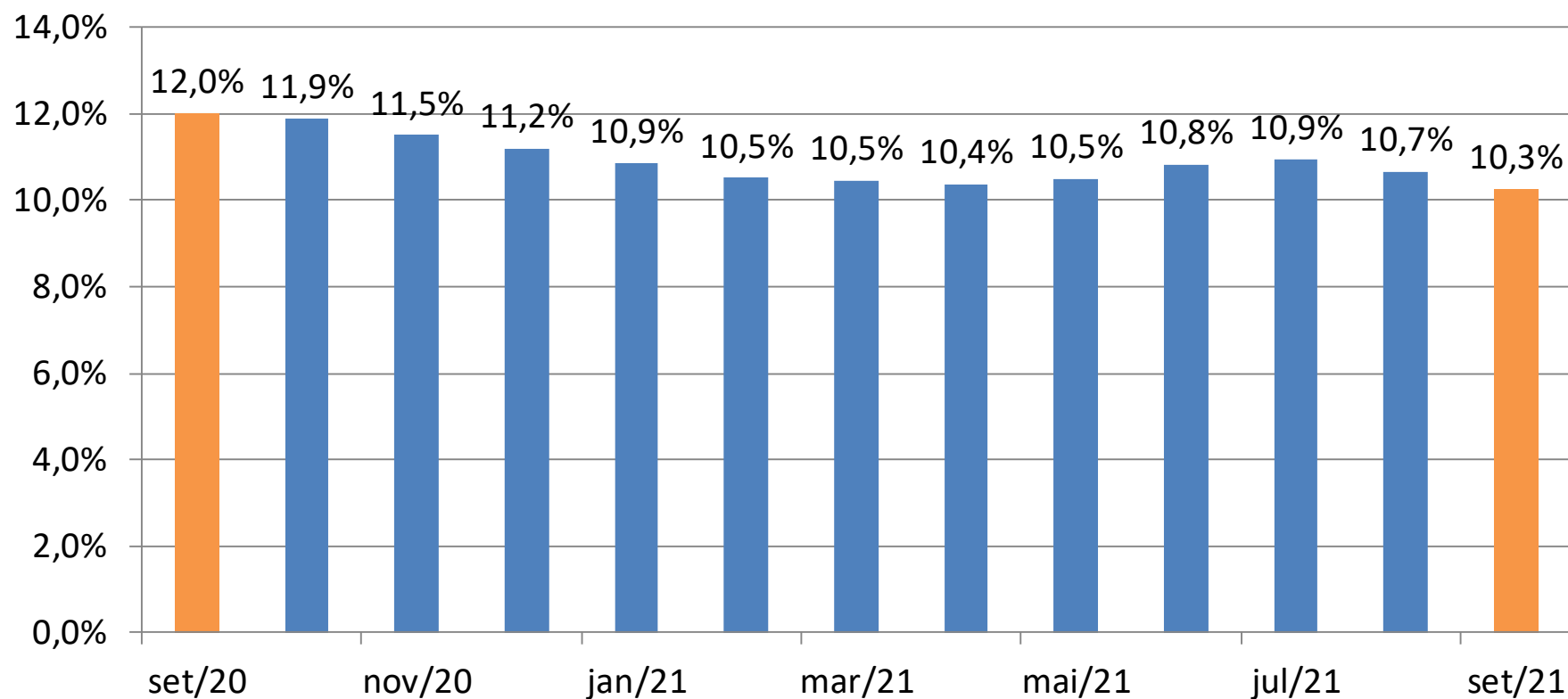

Não Terão Condições de Pagar – Faixa de Renda

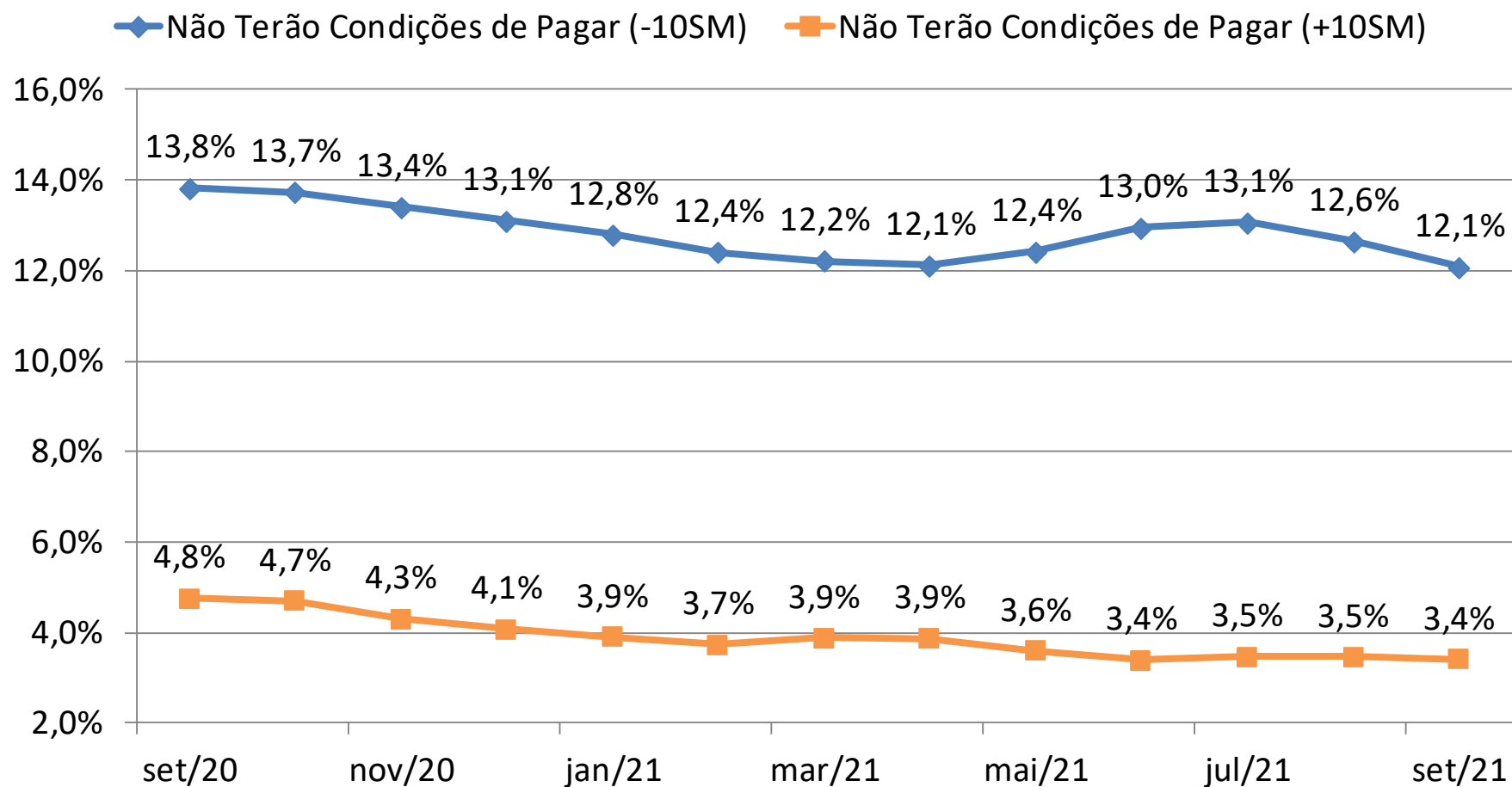

Nível de Endividamento – Comparação Anual

Nível de Endividamento - Setembro de 2020

Nível de Endividamento - Setembro de 2021

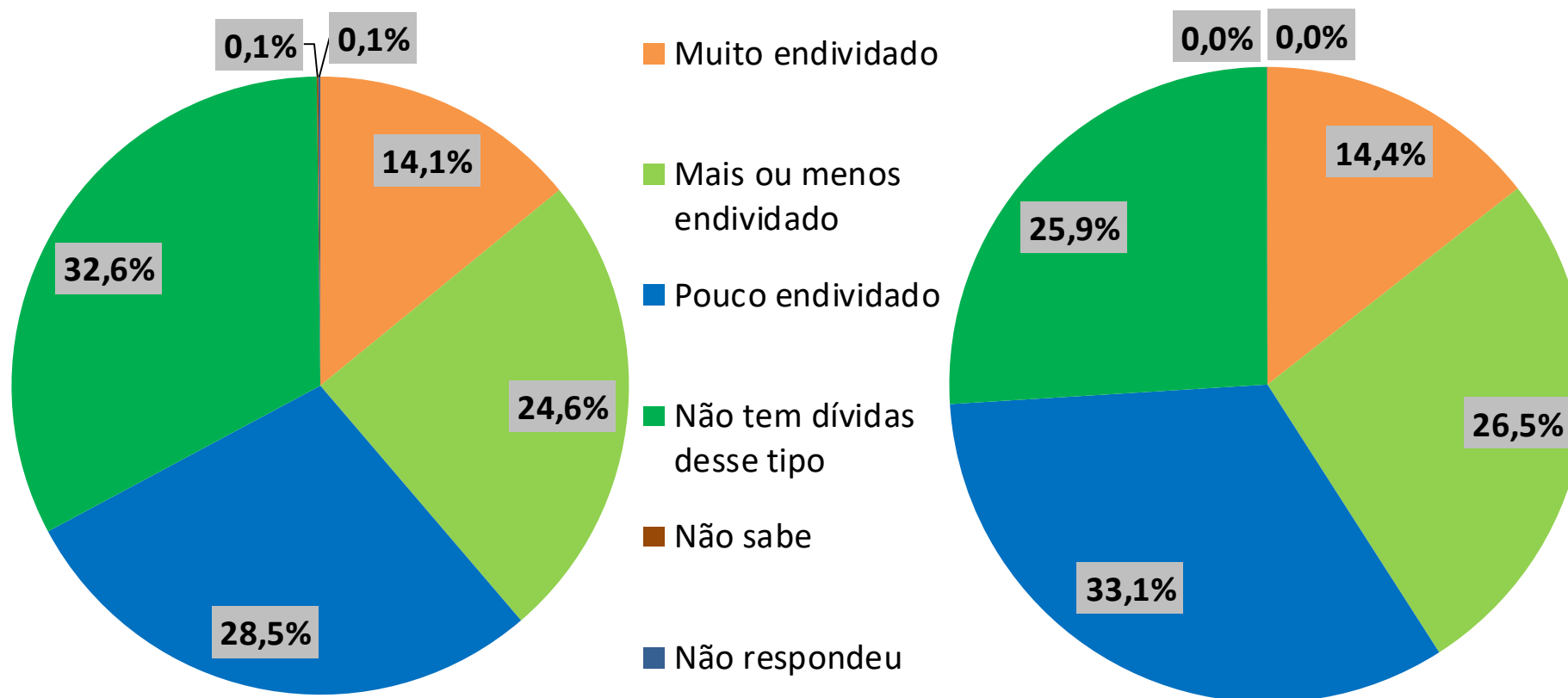

Principais Tipos de dívida

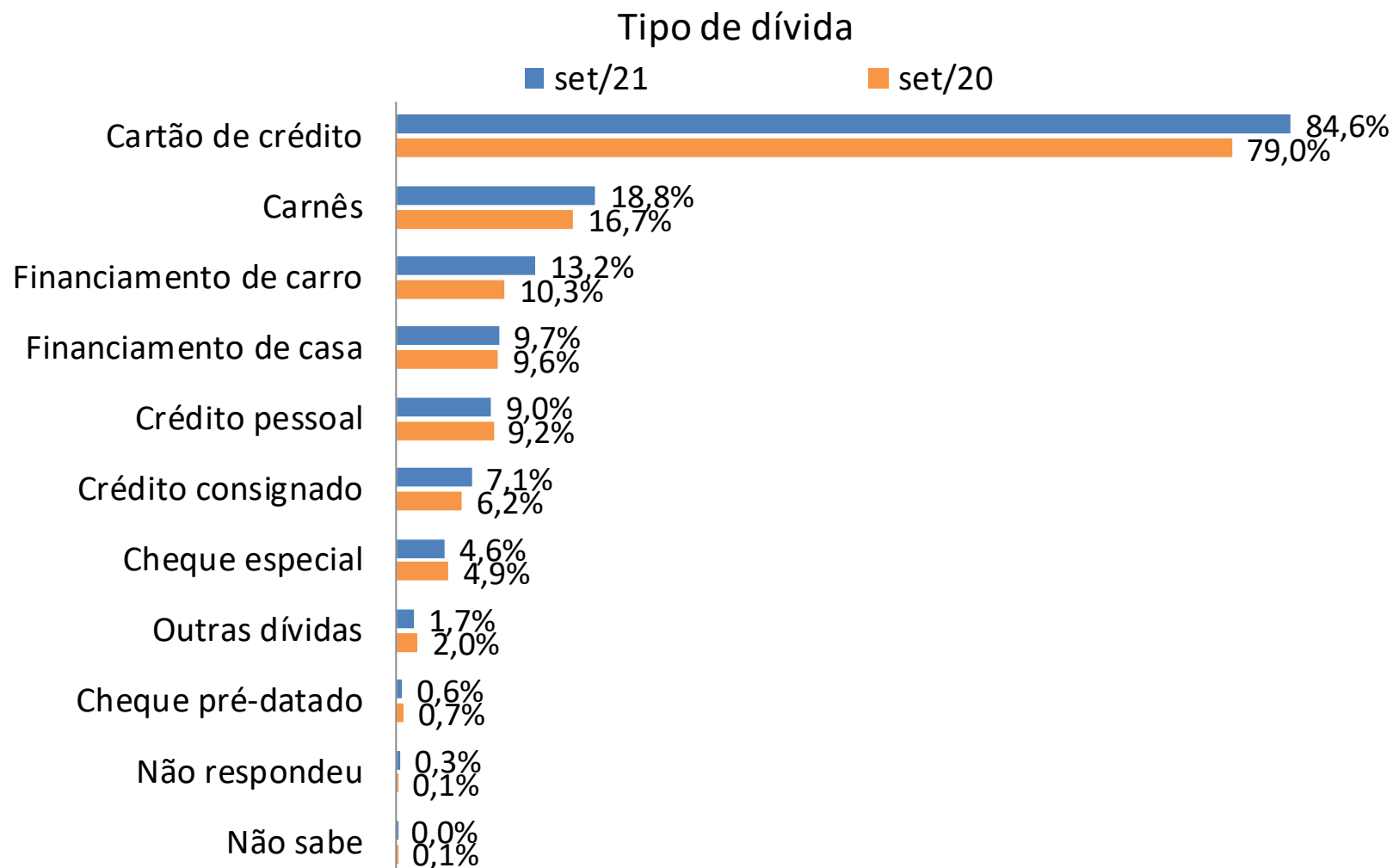

Nível de Endividamento – Faixa de Renda

Nível de endividamento			
(Cheque pré-datado, cartão de crédito, carnê de loja, empréstimo pessoal, prestação de carro e seguro)			
Setembro de 2021			
Categoria	Total	Renda Familiar Mensal	
		Até 10 SM	+ de 10 SM
Muito Endividado	14,4%	15,8%	7,8%
Mais ou Menos Endividado	26,5%	27,8%	21,1%
Pouco Endividado	33,1%	31,6%	40,0%
Não Tem Dívidas desse Tipo	25,9%	24,7%	31,1%
Não Sabe	0,0%	0,0%	0,0%
Não Respondeu	0,0%	0,0%	0,0%
Famílias Endividadas	74,0%	75,3%	68,9%

Parcela da Renda Comprometida (%)

Parcela da Renda Comprometida com Dívida (entre os endividados)

(Cheque pré-datado, cartão de crédito, carnê de loja, empréstimo pessoal, prestação de carro e seguro)

Setembro de 2021

Faixa	Total	Renda Familiar Mensal	
		Até 10 SM	+ de 10 SM
Menos de 10%	21,2%	19,9%	27,9%
De 11% a 50%	54,1%	54,1%	53,0%
Superior a 50%	20,8%	22,1%	14,4%
Não Sabe / Não Respondeu	4,0%	3,9%	4,7%
Parcela Média	30,2%	30,8%	27,4%

Parcela da Renda – Faixa de Renda

- Parcela Média da Renda Comprometida com Dívidas (-10SM)
- Parcela Média da Renda Comprometida com Dívidas (+10SM)
- ▲ Parcela Média da Renda Comprometida com Dívidas (Total)

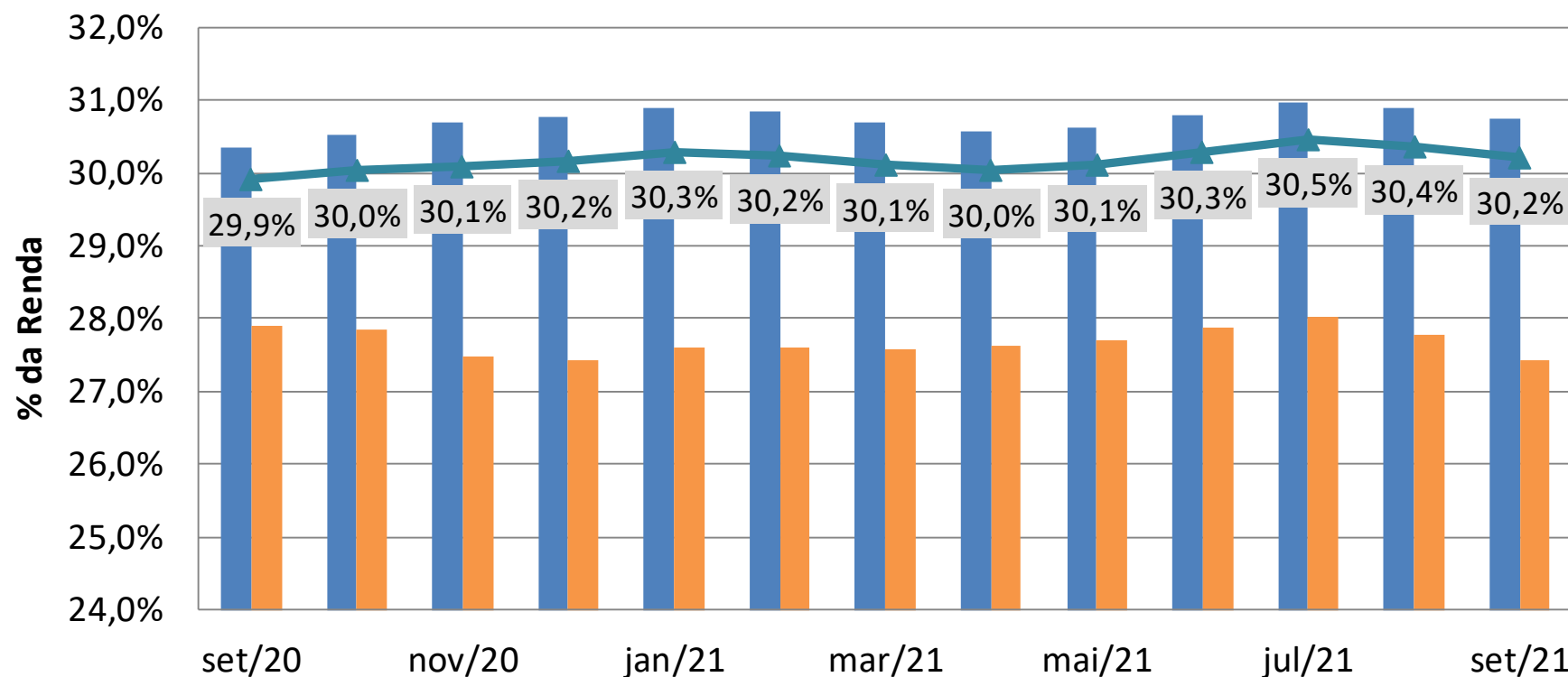

Tempo de Atraso (dias)

Tempo com pagamento em atraso (entre as famílias com conta em atraso)			
Setembro de 2021			
Categoria	Total	Renda Familiar Mensal	
		Até 10 SM	+ de 10 SM
Até 30 dias	24,2%	22,4%	35,0%
De 30 a 90 dias	32,9%	33,0%	31,7%
Acima de 90 dias	41,4%	43,3%	31,5%
Não Sabe / Não Respondeu	1,4%	1,3%	1,8%
Tempo médio em dias	61,6	62,9	53,6

Tempo de Atraso – Faixa de Renda

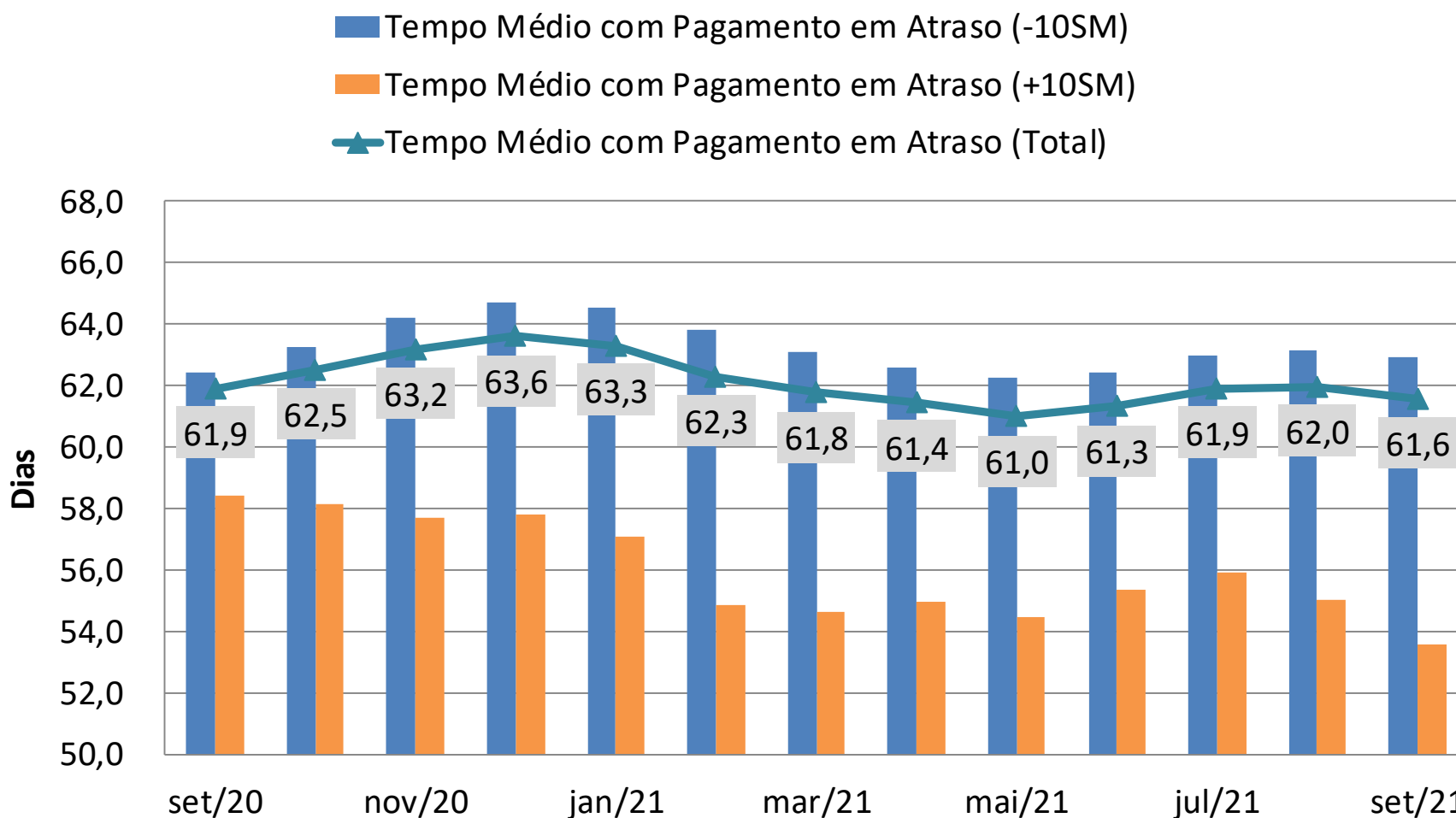

Tempo de Comprometimento (meses)

Tempo de Comprometimento com Dívida (entre os endividados)

Setembro de 2021

Categoria	Total	Renda Familiar Mensal	
		Até 10 SM	+ de 10 SM
Até 3 meses	22,6%	21,8%	27,0%
Entre 3 e 6 meses	22,7%	23,9%	17,0%
Entre 6 meses e 1 ano	17,4%	18,1%	14,1%
Por mais de um ano	35,6%	34,4%	40,5%
Não Sabe / Não Respondeu	1,7%	1,8%	1,4%
Tempo médio em meses	7,3	7,3	7,4

Tempo de Comprometimento – Faixa de Renda

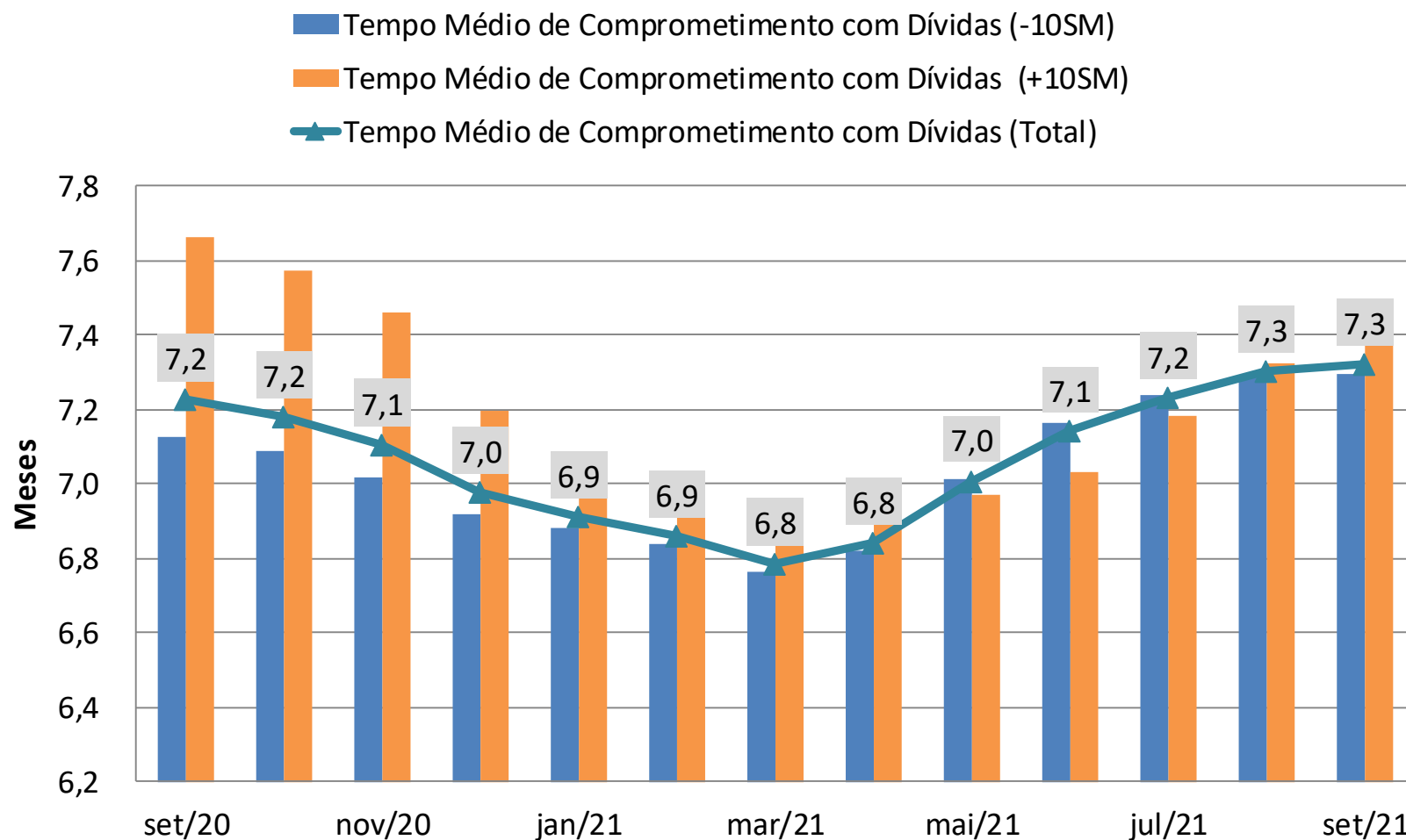

Obrigada!

izisferreira@cnc.org.br