

INTENÇÃO DE CONSUMO DAS FAMÍLIAS - ICF

Goiânia - GO
DEZEMBRO/2017

SUMÁRIO

Série histórica do ICF	3
Resumo do ICF	4
1. Situação atual do emprego.....	5
2. Perspectiva profissional.....	6
3. Avaliação da renda atual	7
4. Situação atual de crédito.....	8
5. Nível de consumo atual	9
6. Perspectiva de consumo.....	10
7. Momento para aquisição de duráveis.....	11
Aspectos metodológicos.....	12

Série histórica do ICF

Mês	Faixa		
	Geral	Até 10 s.m.	Mais de 10 s.m.
dezembro/2016	95,6	94,8	100,8
janeiro/2017	92,7	92,1	96,7
fevereiro	92,5	91,5	98,8
março	95,0	93,4	104,9
abril	96,0	95,3	100,5
maio	97,6	96,6	104,2
junho	99,6	98,0	110,0
julho	97,8	96,3	107,9
agosto	95,6	95,0	99,0
setembro	95,0	94,6	97,3
outubro	94,4	93,7	98,9
novembro	96,6	95,2	105,8
dezembro/2017	97,3	95,2	110,9

ICF - Série Histórica



Resumo do ICF

ICF - Variações mensais (%)	Variações mensais (%)		
	Geral	Até 10 s.m.	Mais de 10 s.m.
Emprego Atual	2,7	2,8	2,4
Perspectiva Profissional	0,7	0,5	2,0
Renda Atual	-5,9	-6,5	-2,6
Compra a Prazo (Acesso ao crédito)	-8,8	-10,8	1,8
Nível de Consumo Atual	1,7	1,6	2,3
Perspectiva de Consumo	5,4	3,3	22,6
Momento para Duráveis	10,3	9,6	13,8
ICF	0,7	-0,0	4,8
ICF (Em Pontos)	97,3	95,2	110,9

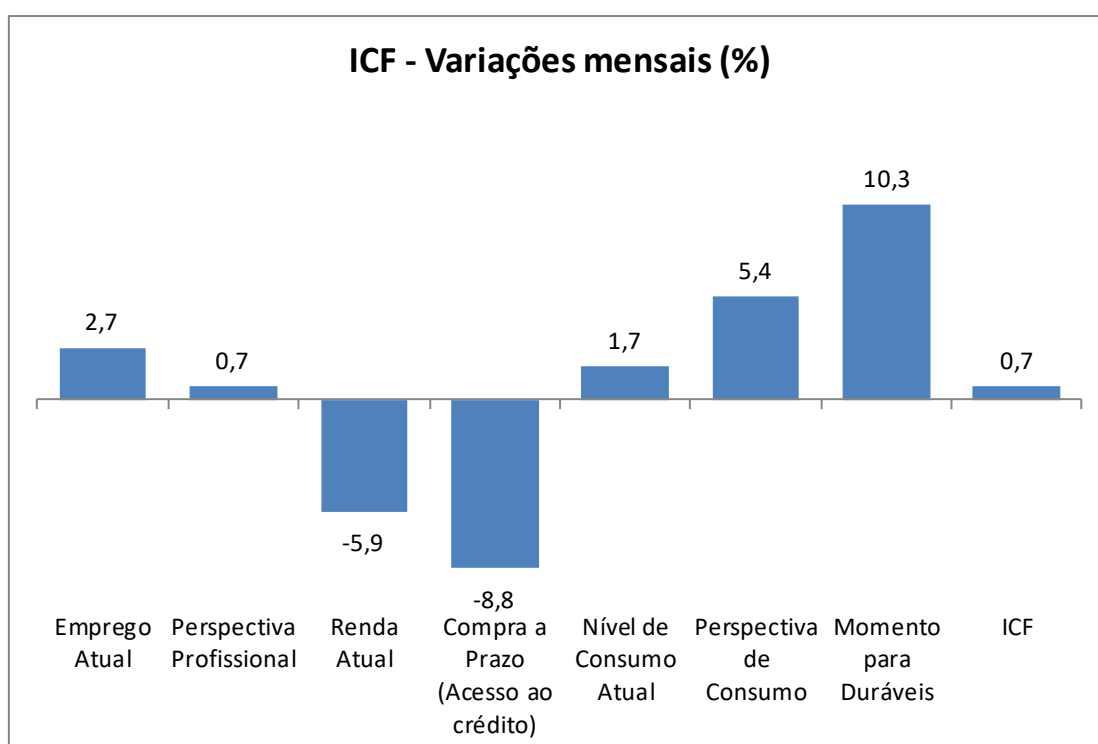

1. Situação atual do emprego

Em relação ao seu emprego, como o(a) sr.(a) se sente em comparação com a sua situação nesse mesmo período do ano passado?

Situação do Emprego	Geral (%)	Até 10 s.m. (%)	Mais de 10 s.m. (%)
Mais seguro	46,0	44,1	57,9
Menos seguro	20,0	20,8	14,9
Igual ao ano passado	16,1	15,3	20,7
Estou desempregado	18,0	19,7	6,6
Não sabe / Não respondeu	--	--	--
Índice	125,9	123,3	143,0

ICF - Situação do emprego

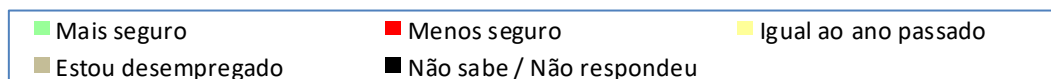
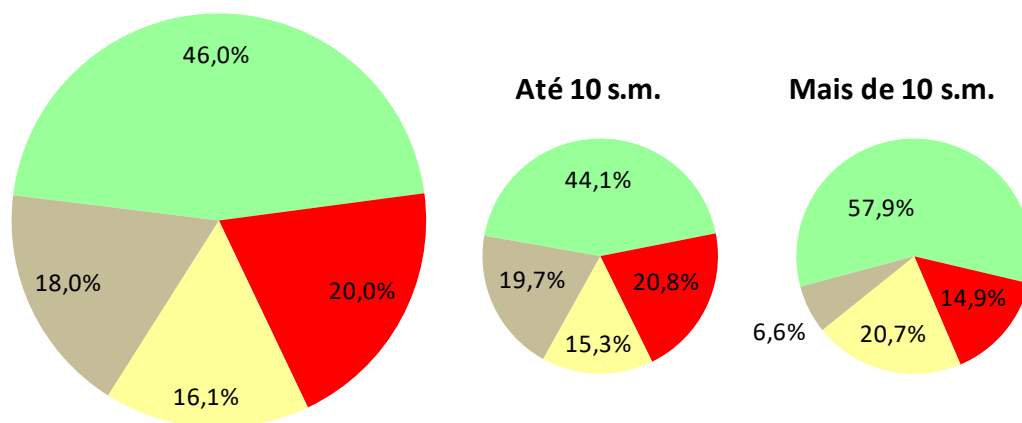

ICF - Situação do emprego	out/17	nov/17	dez/17
Geral	119,3	122,6	125,9
Até 10 sm	116,6	119,9	123,3
Mais de 10 sm	136,7	139,7	143,0

ICF - Situação do emprego

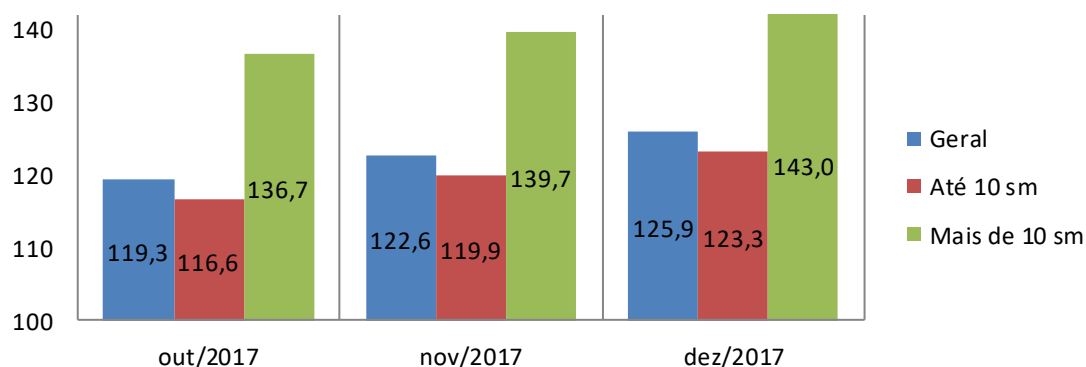

2. Perspectiva profissional

O responsável pelo domicílio acha que terá alguma melhora profissional nos próximos seis meses?

Perspectiva Profissional	Geral (%)	Até 10 s.m. (%)	Mais de 10 s.m. (%)
Sim (Positiva)	55,7	54,6	62,8
Não (Negativa)	39,4	39,9	36,4
Não sabe	4,8	5,4	0,8
Não respondeu	0,1	0,1	--
Índice	116,3	114,8	126,4

ICF - Perpectiva profissional

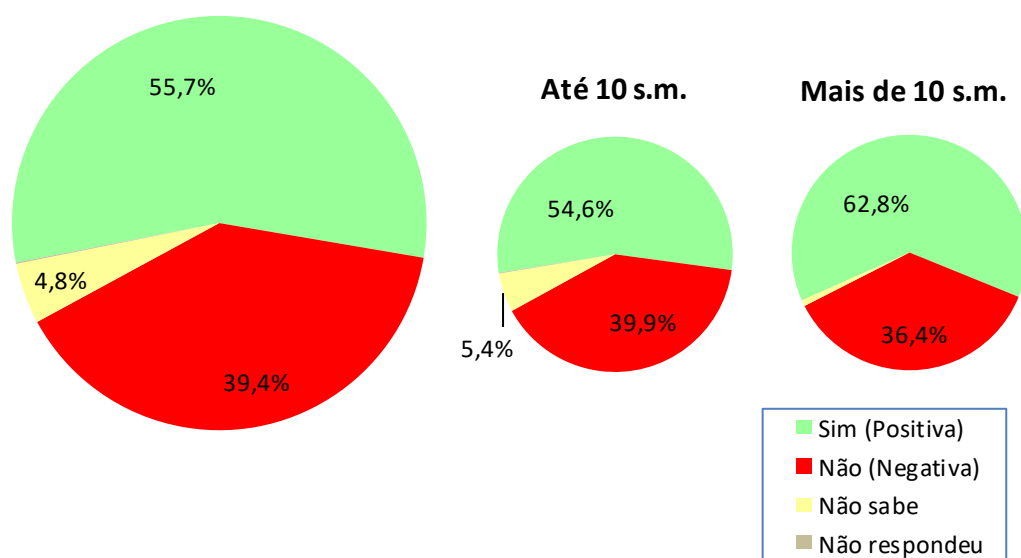

ICF - Perpectiva profissional	out/17	nov/17	dez/17
Geral	113,6	115,5	116,3
Até 10 sm	112,6	114,2	114,8
Mais de 10 sm	120,0	124,0	126,4

ICF - Perpectiva profissional

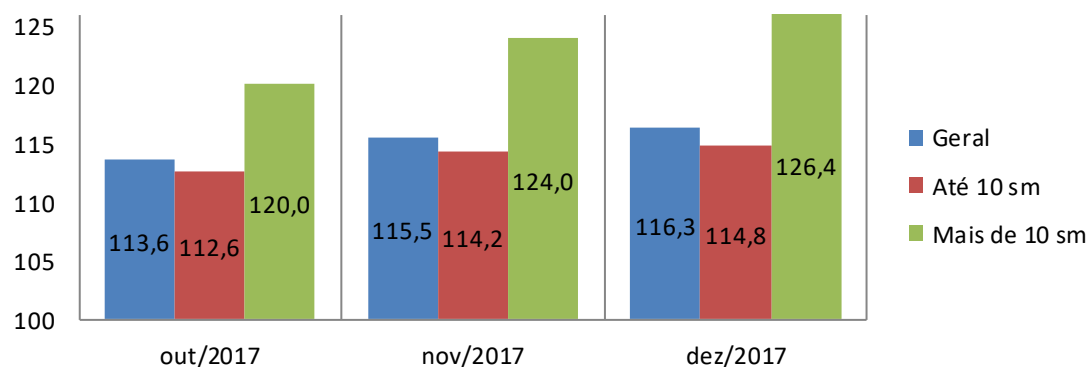

3. Avaliação da renda atual

O sr(a). avalia que hoje, em comparação ao mesmo período do ano passado, a renda familiar está...

Renda Atual	Geral (%)	Até 10 s.m. (%)	Mais de 10 s.m. (%)
Melhor	27,4	25,2	41,3
Pior	32,8	34,8	19,8
Igual a do ano passado	39,6	39,8	38,8
Não sabe / não respondeu	0,2	0,2	--
Índice	94,5	90,4	121,5

ICF - Avaliação da renda atual

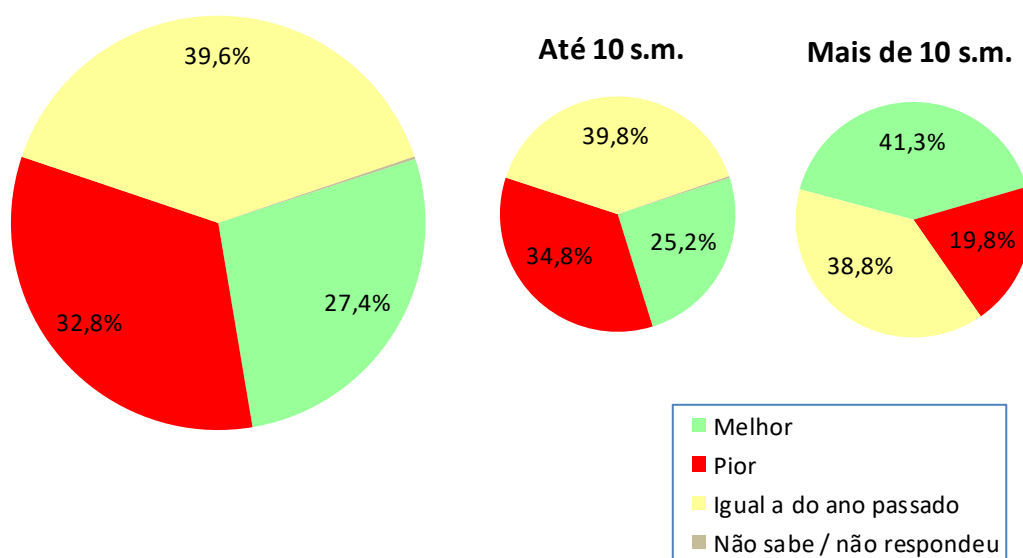

ICF - Avaliação da renda atual	out/17	nov/17	dez/17
Geral	98,6	100,4	94,5
Até 10 sm	95,6	96,6	90,4
Mais de 10 sm	117,5	124,8	121,5

ICF - Avaliação da renda atual

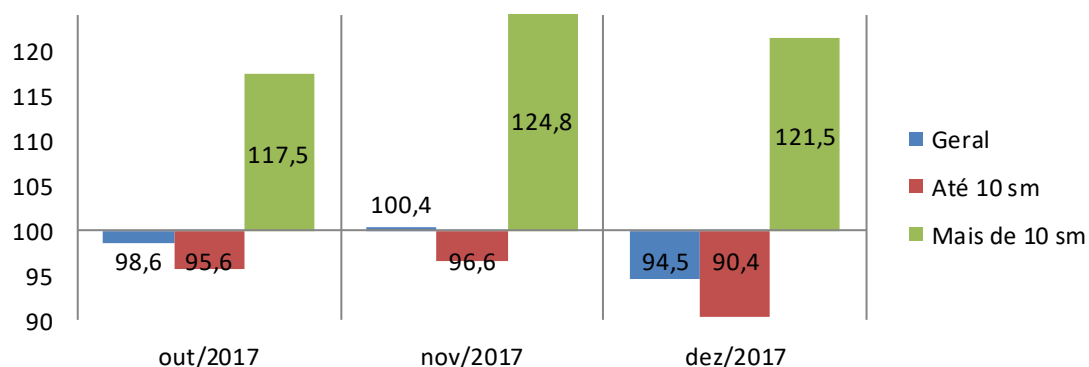

4. Situação atual de crédito

O sr(a). acha que, comparando com o ano passado, está mais fácil ou mais difícil conseguir empréstimo/crédito para comprar a prazo?

CREDITO	Geral (%)	Até 10 s.m. (%)	Mais de 10 s.m. (%)
Mais Fácil	18,4	17,2	25,6
Mais Difícil	47,5	49,7	33,1
Igual ao ano passado	18,1	16,9	25,6
Não sabe / não respondeu	16,1	16,1	15,7
Índice	70,9	67,5	92,6

ICF - Avaliação quanto ao acesso a crédito

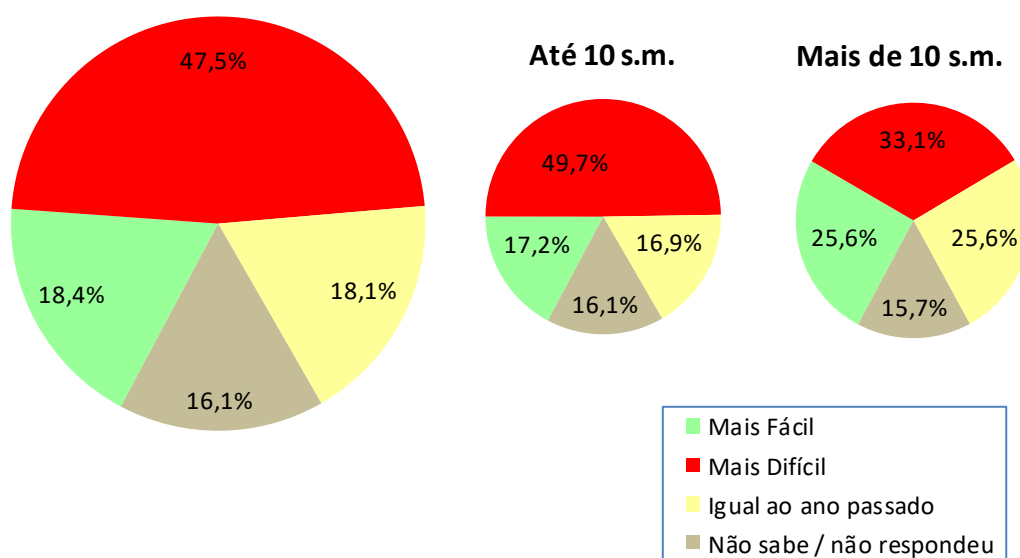

ICF - Avaliação quanto ao acesso a crédito	out/17	nov/17	dez/17
Geral	81,5	77,7	70,9
Até 10 sm	80,4	75,7	67,5
Mais de 10 sm	88,3	90,9	92,6

ICF - Avaliação quanto ao acesso a crédito

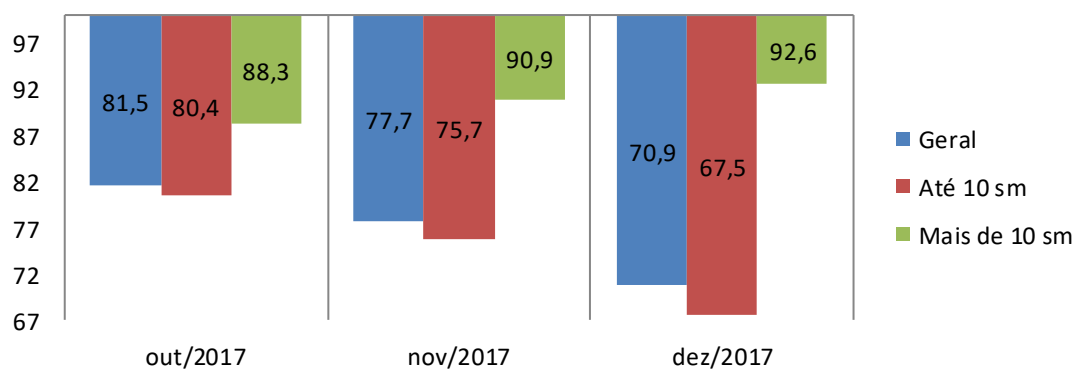

5. Nível de consumo atual

A sua família está atualmente comprando mais, menos ou igual ao ano passado?

Nível de Consumo Atual	Geral (%)	Até 10 s.m. (%)	Mais de 10 s.m. (%)
Estamos comprando mais (Maior)	29,9	29,3	33,9
Estamos comprando menos (Menor)	31,1	32,3	24,0
Estamos comprando a mesma coisa (Igual)	38,3	37,7	42,1
Não sabe / Não respondeu	0,6	0,7	--
Índice	98,8	97,1	109,9

ICF - Avaliação quanto ao nível de consumo atual

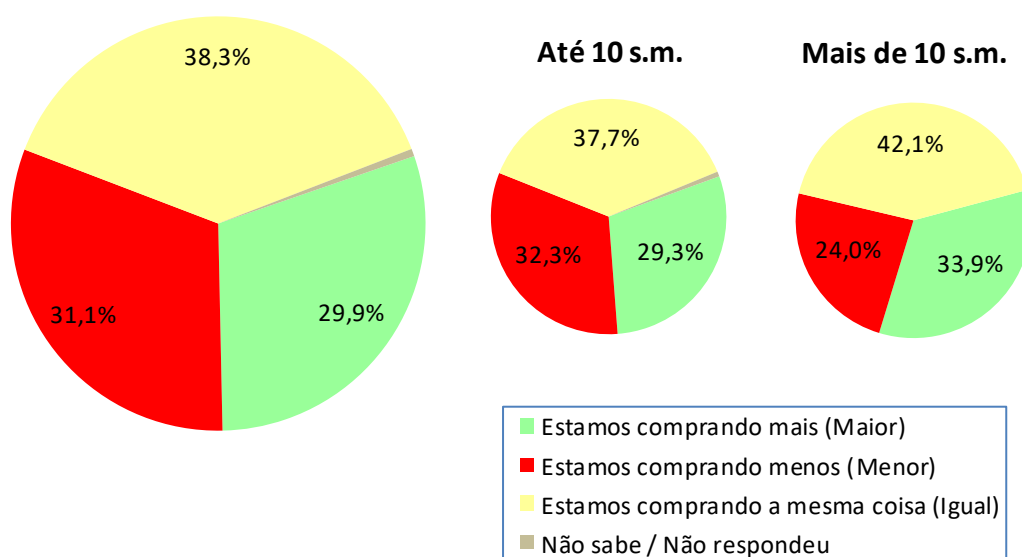

ICF - Avaliação quanto ao nível de consumo atual	out/17	nov/17	dez/17
Geral	95,5	97,1	98,8
Até 10 sm	94,6	95,5	97,1
Mais de 10 sm	100,8	107,4	109,9

ICF - Avaliação quanto ao nível de consumo atual

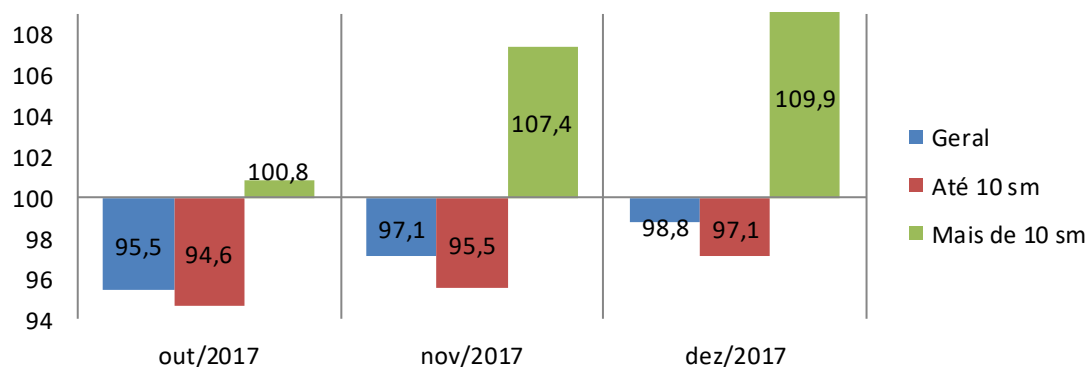

6. Perspectiva de consumo

Para os próximos meses, o sr(a). acha que o consumo de sua família e da população em geral tende a ser...?

Perspectiva de Consumo	Geral (%)	Até 10 s.m. (%)	Mais de 10 s.m. (%)
Maior que o segundo semestre do ano passado	50,5	51,2	46,3
Menor que o segundo semestre do ano passado	37,0	36,7	38,8
Igual ao segundo semestre do ano passado	10,8	10,2	14,9
Não sabe / Não respondeu	1,6	1,9	--
Índice	113,5	114,4	107,4

ICF - Perspectiva de consumo

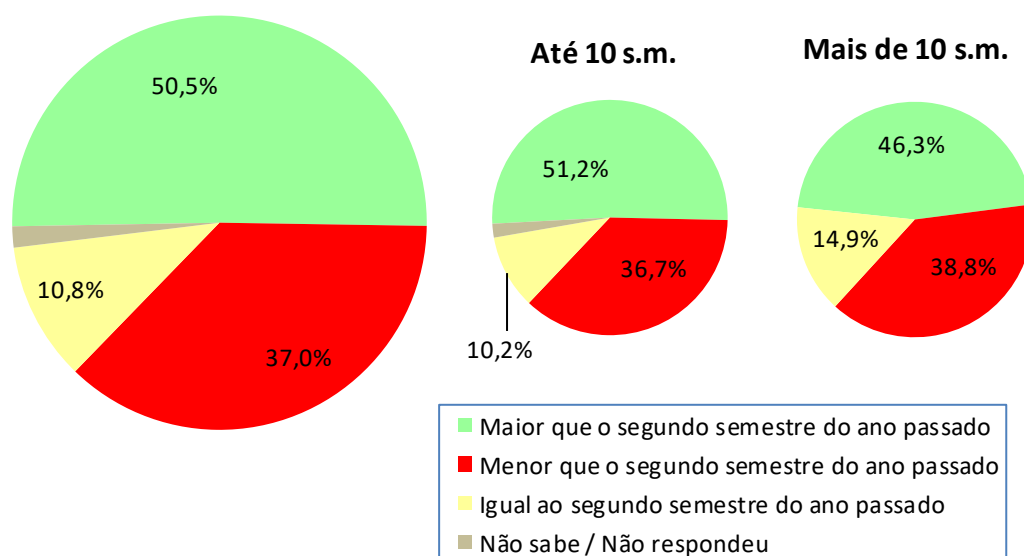

ICF - Perspectiva de consumo	out/17	nov/17	dez/17
Geral	103,0	107,7	113,5
Até 10 sm	108,3	110,8	114,4
Mais de 10 sm	69,2	87,6	107,4

ICF - Perspectiva de consumo

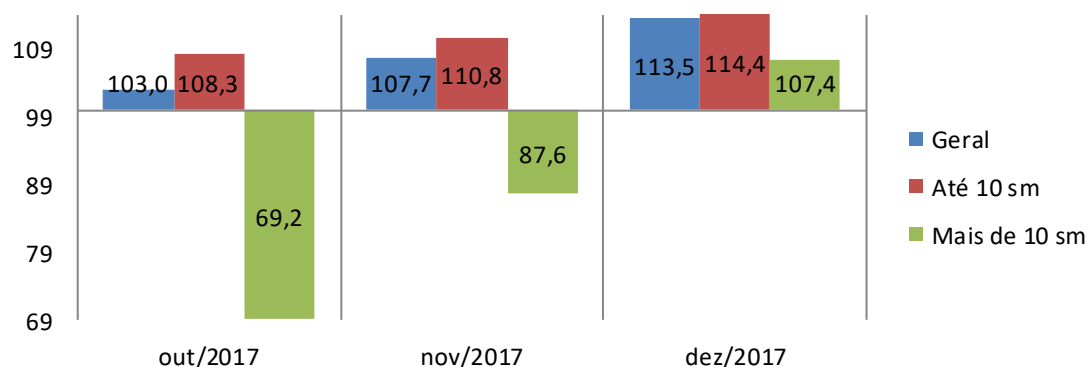

7. Momento para aquisição de duráveis

Pensando em bens duráveis (eletrodomésticos, TV, som, etc.) para casa, o sr(a) acredita que, em termos gerais, atualmente é um bom ou mau momento para as pessoas comprarem essas mercadorias?

Momento para Duráveis	Geral (%)	Até 10 s.m. (%)	Mais de 10 s.m. (%)
Bom	26,9	25,5	35,5
Mau	66,0	66,9	60,3
Não Sabe	7,0	7,4	4,1
Não Respondeu	0,2	0,2	--
Índice	60,9	58,7	75,2

ICF - Avaliação do momento para compra de duráveis

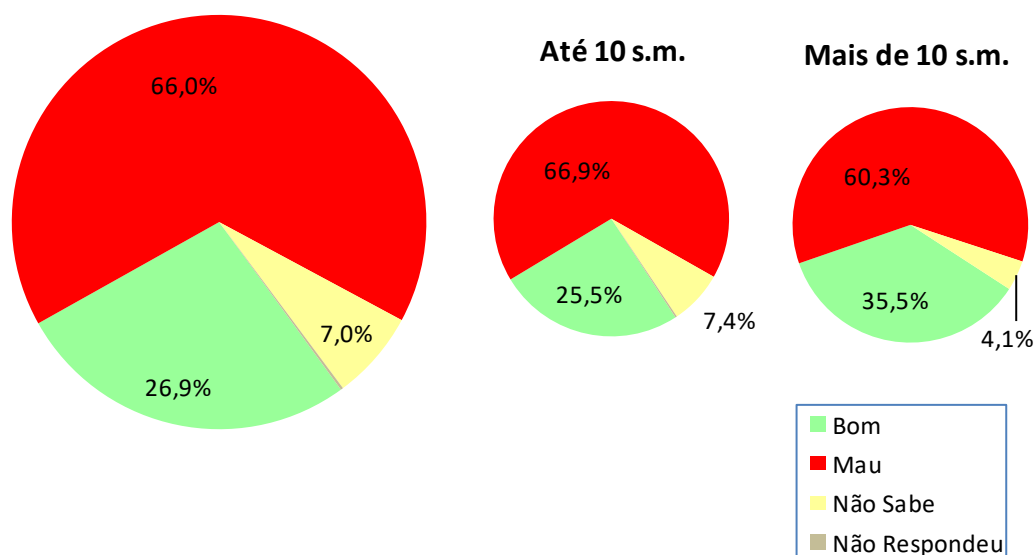

ICF - Avaliação do momento para compra de duráveis	out/17	nov/17	dez/17
Geral	49,4	55,2	60,9
Até 10 sm	47,8	53,5	58,7
Mais de 10 sm	60,0	66,1	75,2

ICF - Avaliação do momento para compra de duráveis

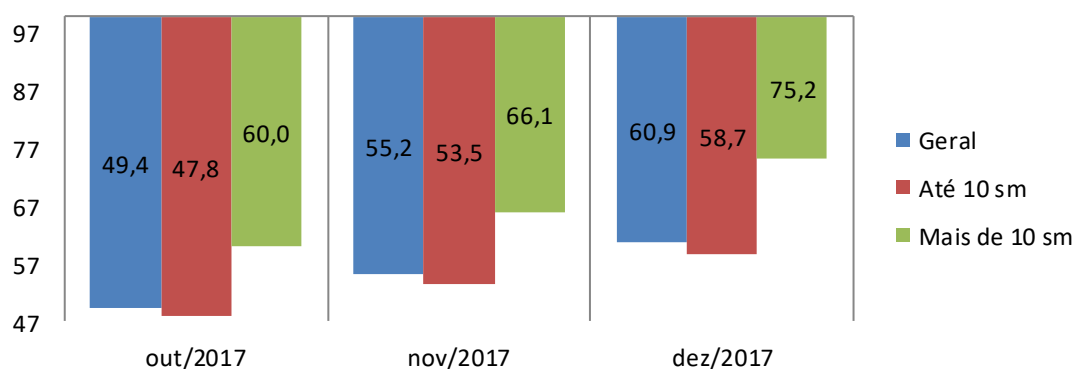

Aspectos metodológicos

A Pesquisa de Intenção de Consumo das Famílias (ICF) é um indicador com capacidade de medir, com a maior precisão possível, a avaliação que os consumidores fazem sobre aspectos importantes da condição de vida de sua família, tais como a sua capacidade de consumo, atual e de curto prazo, nível de renda doméstico, segurança no emprego e qualidade de consumo, presente e futuro.

Trata-se de um indicador antecedente do consumo, a partir do ponto de vista dos consumidores e não por uso de modelos econométricos, tornando-o uma ferramenta poderosa para a própria política econômica, para as atividades produtivas, para consultorias e instituições financeiras.

O ICF pode ser avaliado sob dois ângulos:

1. O da magnitude do grau de satisfação/insatisfação dos consumidores, através de sua dimensão, pois o índice abaixo de 100 pontos indica uma percepção de insatisfação enquanto acima de 100 (com limite de 200 pontos) indica o grau de satisfação em termos de seu emprego, renda e capacidade de consumo.
2. O da tendência desse grau de satisfação/insatisfação, através das variações mensais do ICF total.

O ICF investiga junto aos consumidores as avaliações que estes fazem sobre sete itens: Emprego Atual, Perspectiva Profissional, Renda Atual, Facilidade de Compra a Prazo, Nível de Consumo Atual, Perspectiva de Consumo no curto prazo e Oportunidade para compra de bens duráveis. Todas essas avaliações podem ser analisadas separadamente e também de forma segmentada em dois níveis de renda.

O ICF tem como foco absoluto a avaliação que as famílias fazem exclusivamente sobre os aspectos que envolvem o seu orçamento doméstico e seu nível de consumo, presente e de curto prazo.

Por meio de uma transformação específica, cada pergunta (Ti) se transforma em um indicador quantitativo (Xi) variando entre 0 e 200 pontos, que é a variação da escala semântica. O índice 100 demarca a fronteira entre a avaliação de insatisfação e de satisfação do consumidor: abaixo de 100 pontos indica uma percepção de insatisfação enquanto acima de 100 indica o grau de satisfação em termos de seu emprego, renda e capacidade de consumo.

POPULAÇÃO

Famílias em potencial, residentes na cidade de Goiânia

GRANDEZA DA AMOSTRA

Para fixar a precisão do tamanho da amostra, admitiu-se que 95% das estimativas poderiam diferir do valor populacional desconhecido p por no máximo 3,5%, isto é, o valor absoluto d (erro amostral) assumiria no máximo valor igual a 0,035 sob o nível de confiança de 95%, para uma população constituída de famílias em potencial.

Preferiu-se adotar o valor antecipado para p igual a 0,50 com o objetivo de maximizar a variância populacional, obtendo-se maior aproximação para o valor da característica na população. Em outras palavras, fixou-se um maior tamanho da amostra para a precisão fixada.

Assim, o número mínimo de famílias a serem entrevistados foi de 500, ou seja, com uma amostra de no mínimo 500 famílias, esperou-se que 95% dos intervalos de confiança estimados, com semi-amplitude máxima igual a 0,035, contivessem as verdadeiras frequências.

PERÍODO DE COLETA

A coleta dos dados é realizada sempre nos últimos dez dias do mês imediatamente anterior ao da divulgação da pesquisa. Assim, os dados do ICF de dezembro/2017 foram coletados nos últimos dez dias do mês de novembro/2017.