

PESQUISA
NACIONAL
CNC

Endividamento
e Inadimplência
do Consumidor

CNC - Divisão Econômica | Rio de Janeiro

Janeiro de 2022

Peic – Síntese dos Resultados

Síntese dos Resultados			
	Total de Endividados	Dívidas ou Contas em Atraso	Não Terão Condições de Pagar
jan/21	66,5%	24,8%	10,9%
dez/21	76,3%	26,2%	10,0%
jan/22	76,1%	26,4%	10,1%

Endividados

Percentual de Famílias Endividadas (% do total)

(cartão de crédito, cheque especial, cheque pré-datado, crédito consignado, crédito pessoal, carnê de loja, prestação de carro e prestação de casa)

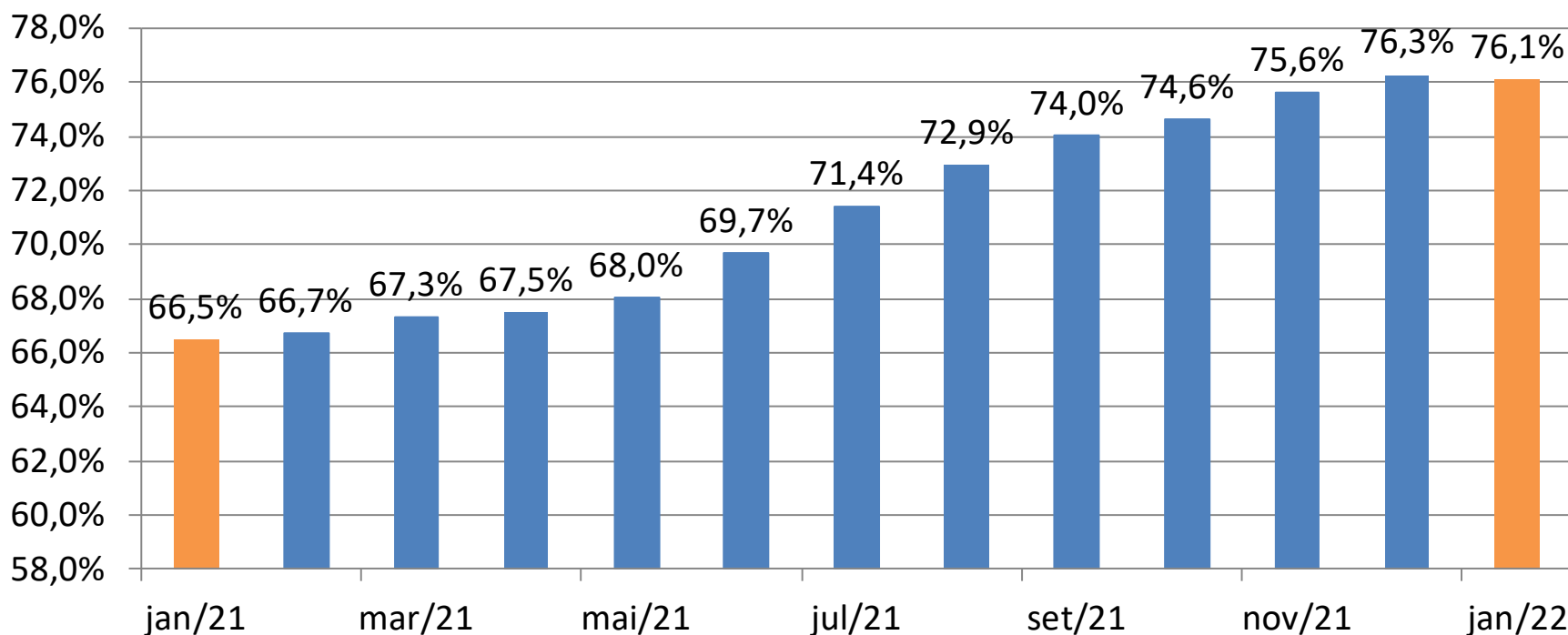

Endividamento – Faixa de Renda

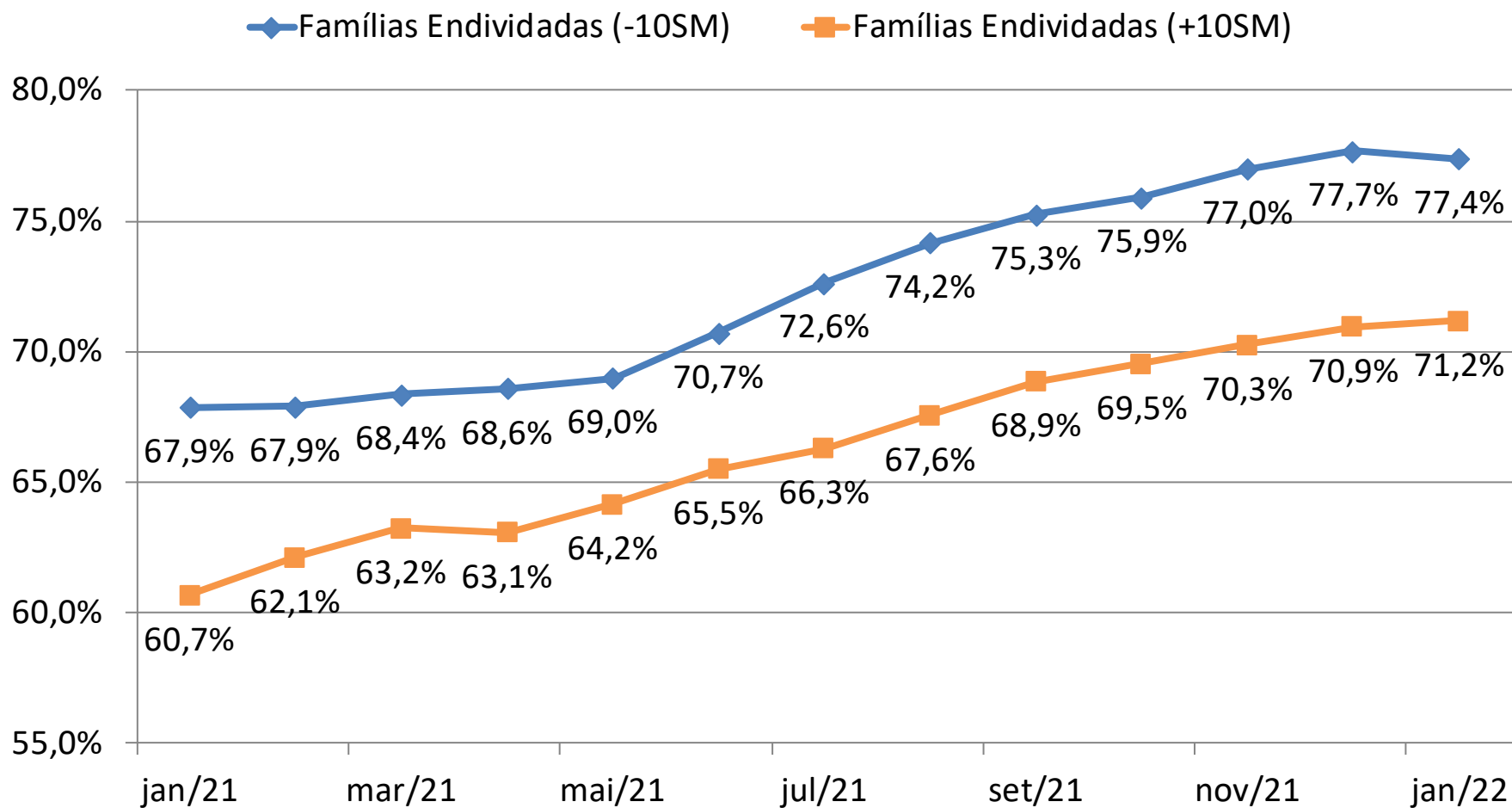

Contas em Atraso

Percentual de Famílias com Contas ou Dívidas em Atraso (% do total)

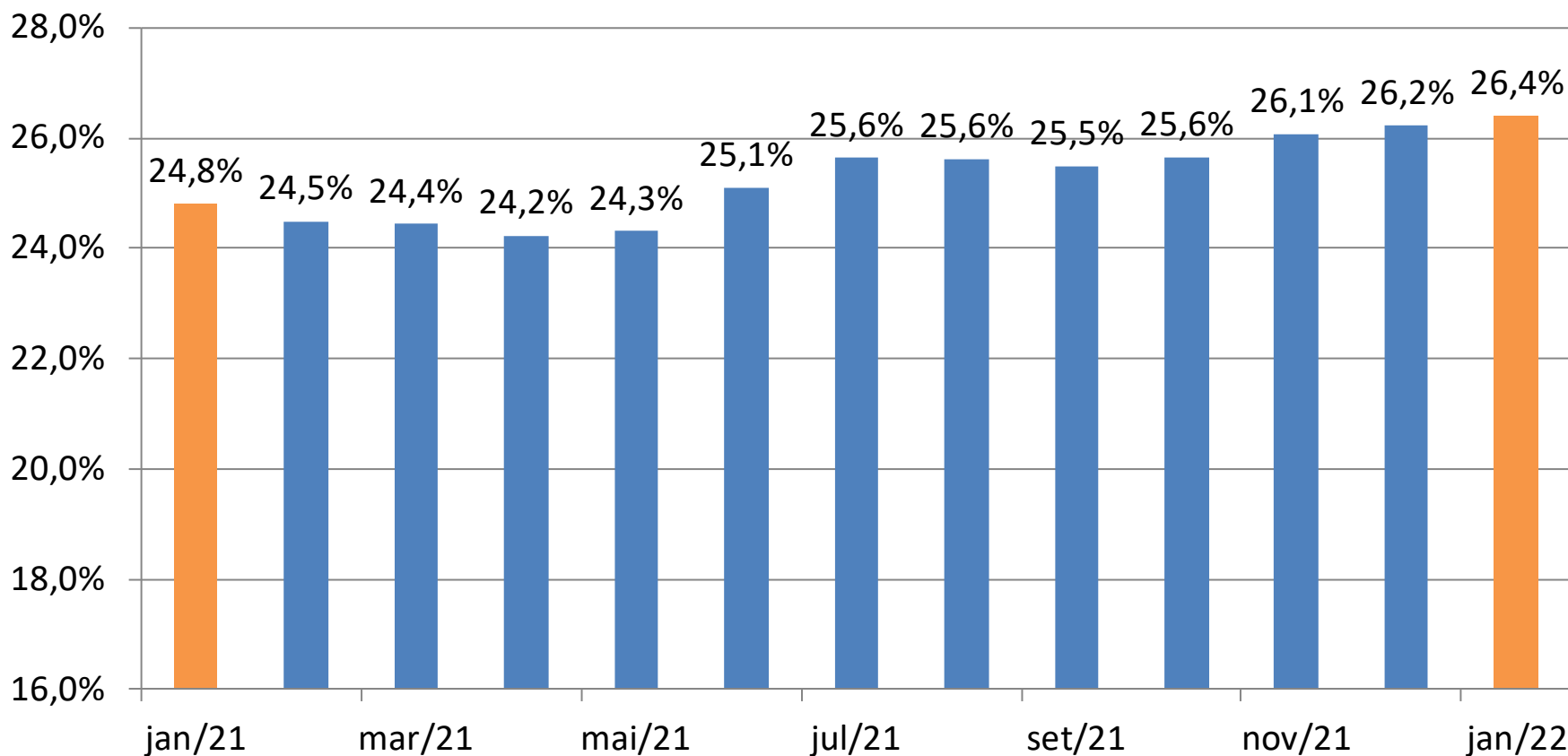

Contas em Atraso – Faixa de Renda

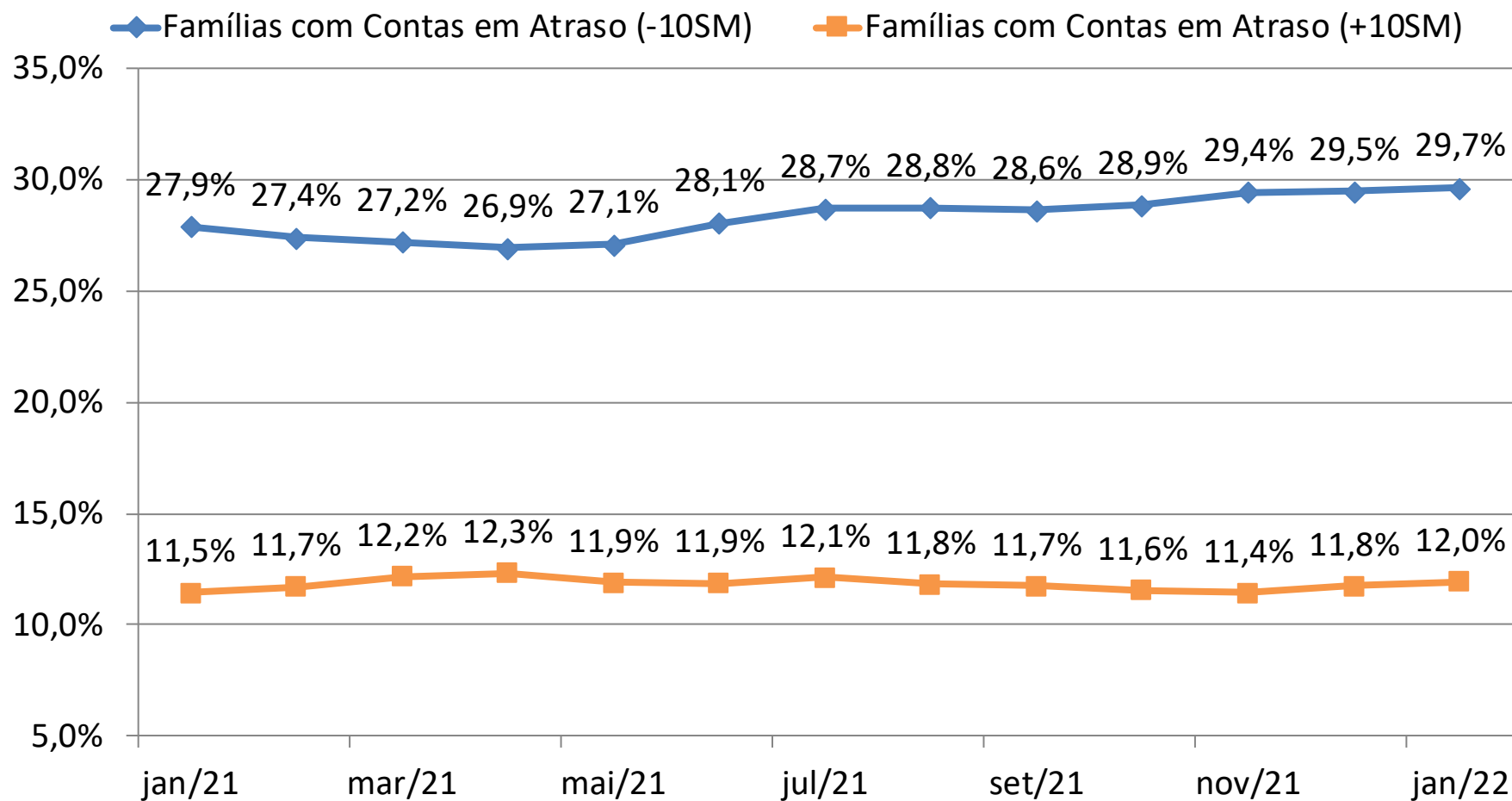

Não Terão Condições de Pagar

Percentual de Famílias que não Terão Condições de Pagar
(% do total)

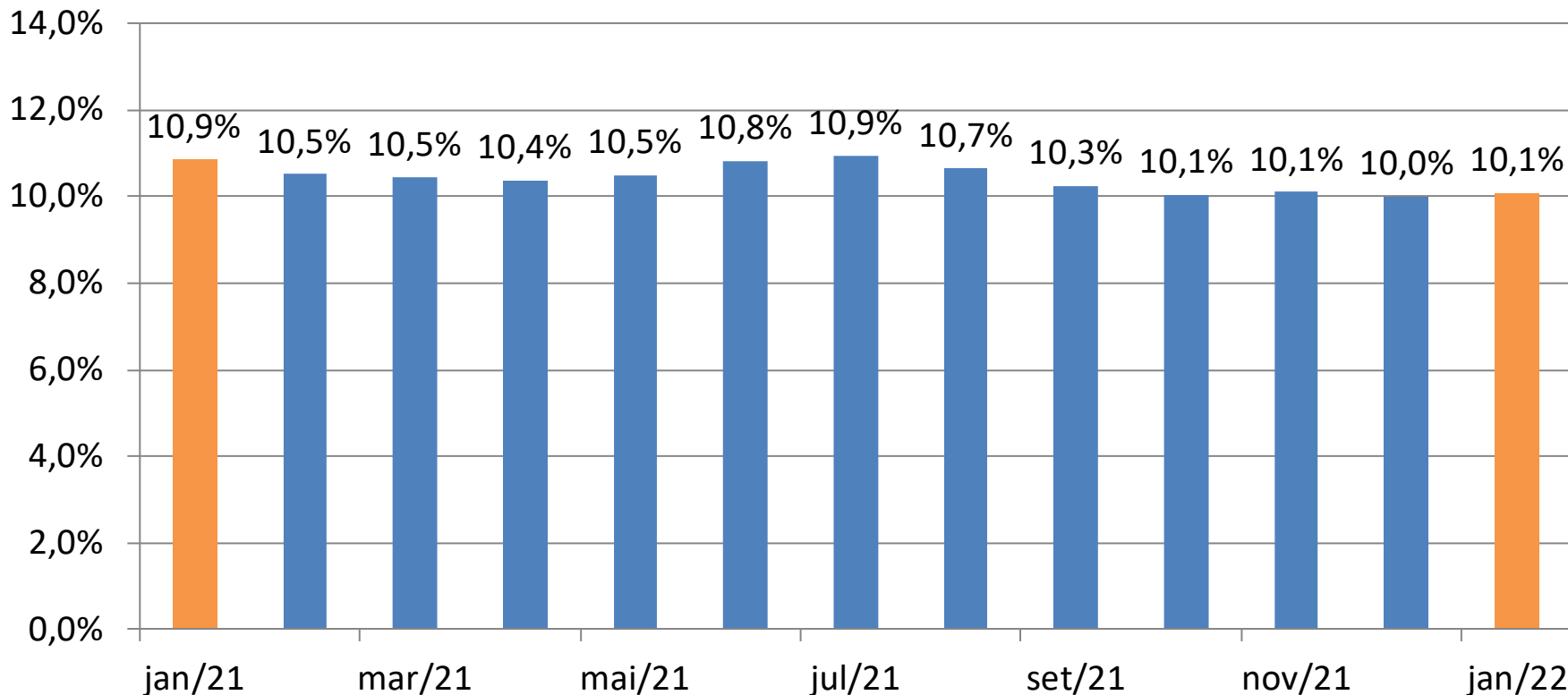

Não Terão Condições de Pagar – Faixa de Renda

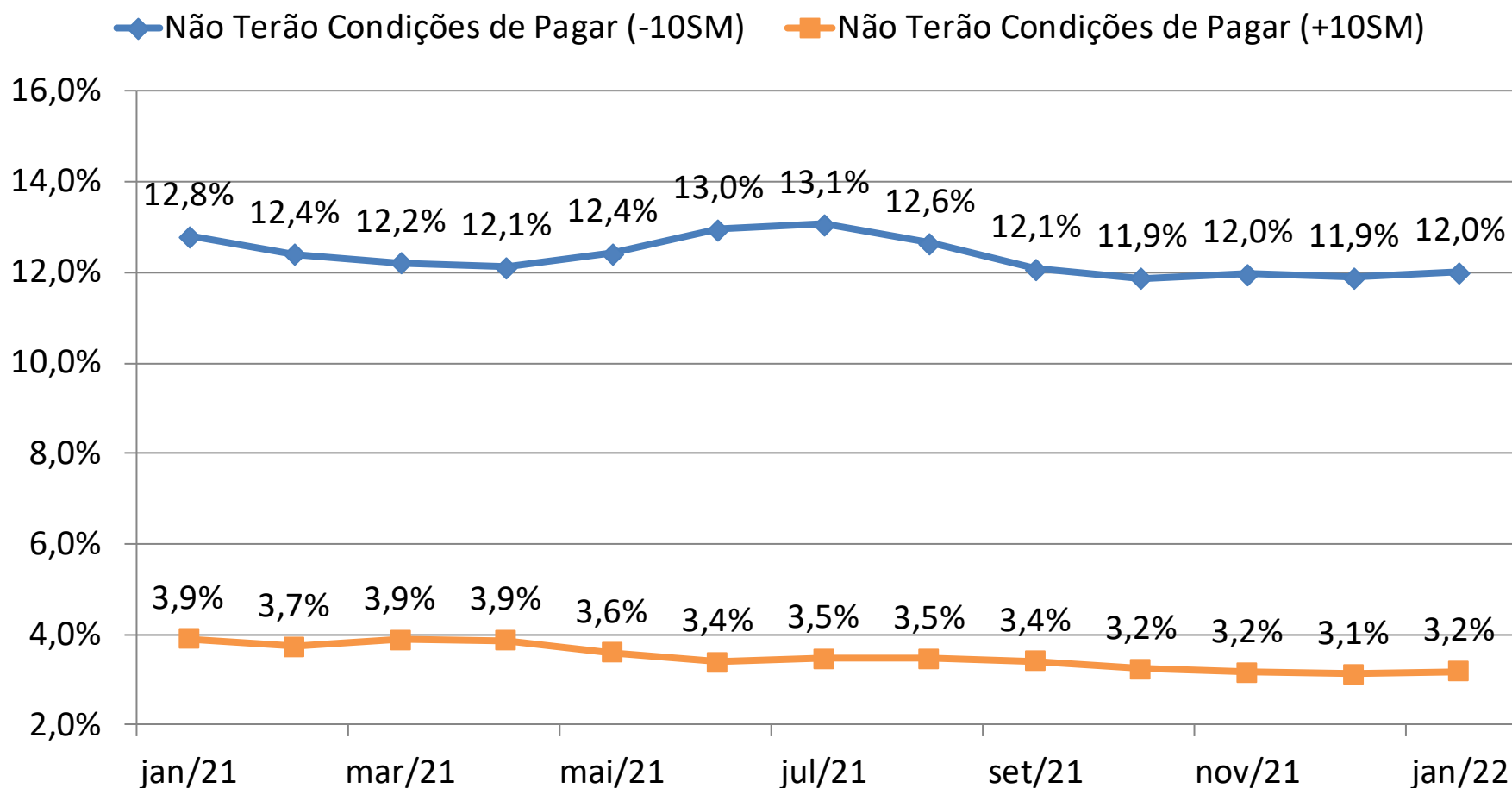

Nível de Endividamento – Comparação Anual

Nível de Endividamento - Janeiro de 2021

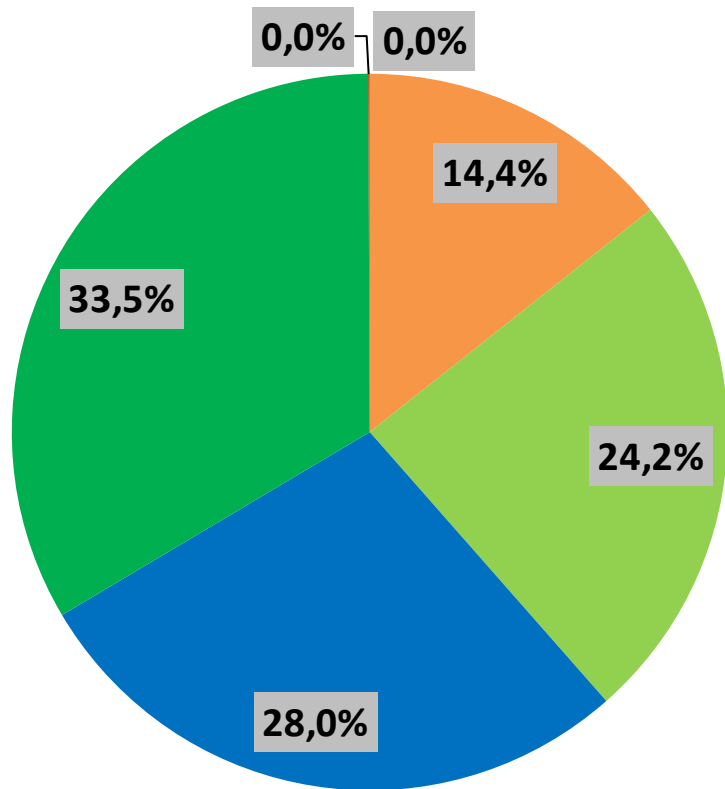

Nível de Endividamento - Janeiro de 2022

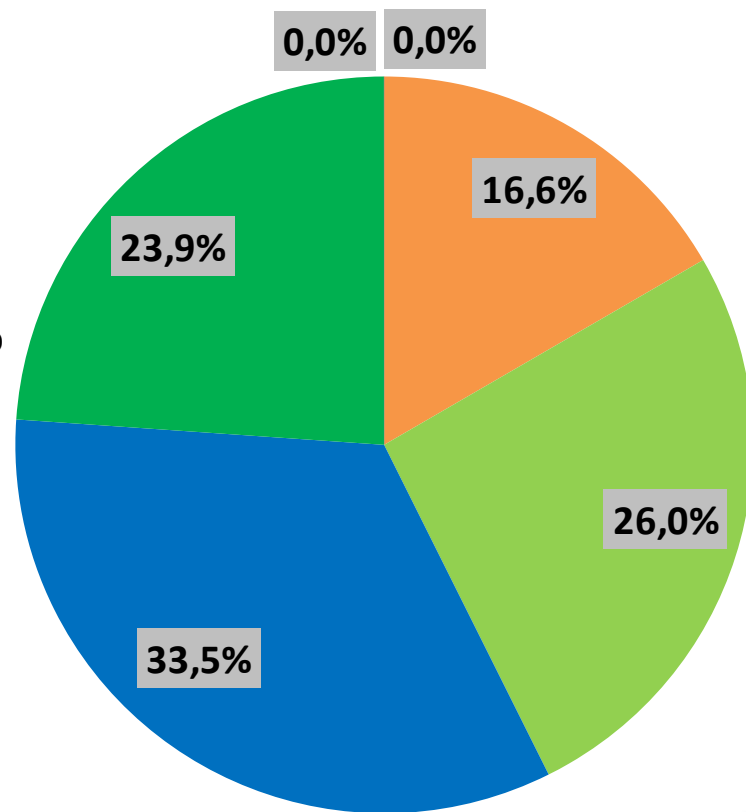

Principais Tipos de dívida

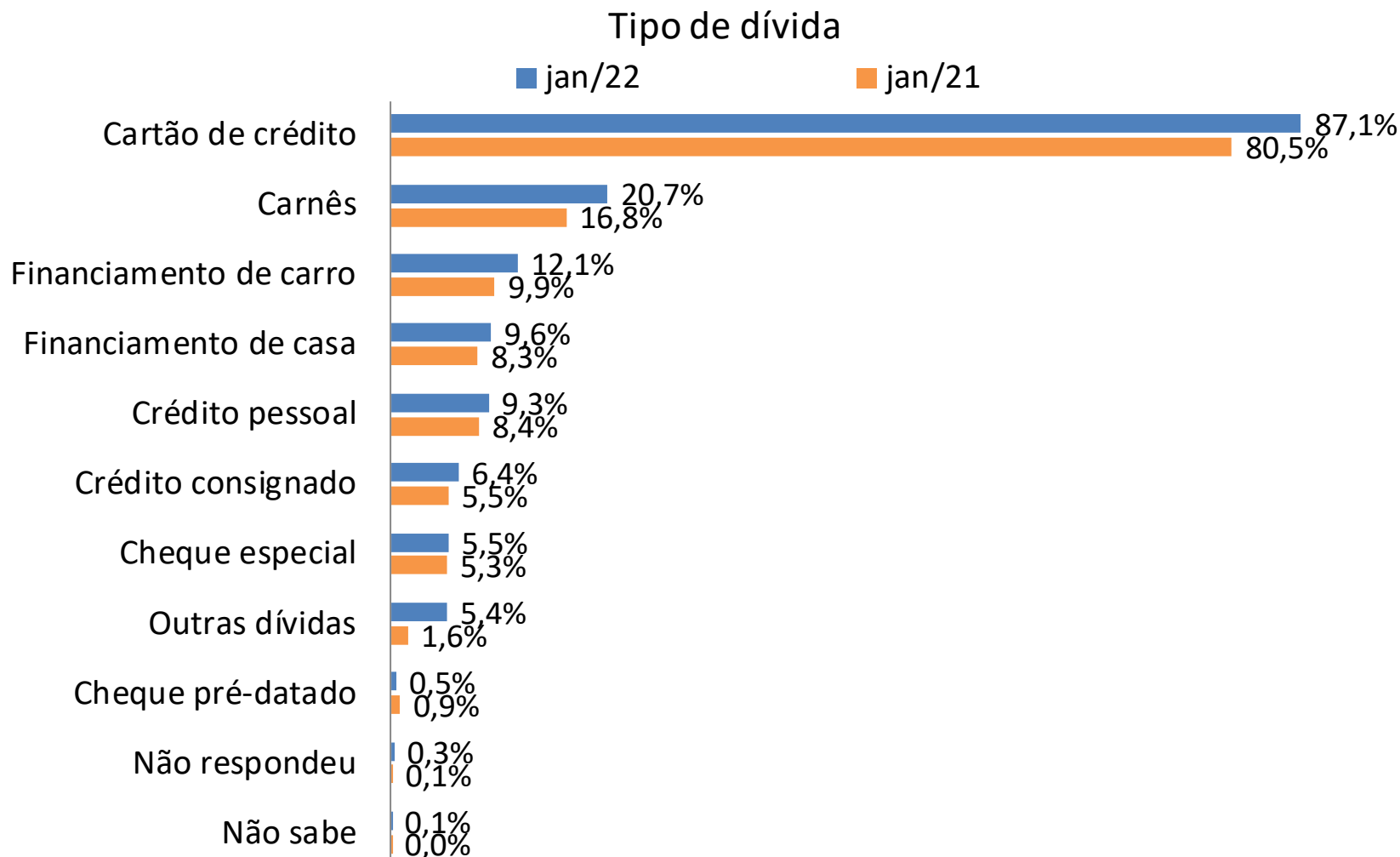

Nível de Endividamento – Faixa de Renda

Nível de endividamento			
(Cheque pré-datado, cartão de crédito, carnê de loja, empréstimo pessoal, prestação de carro e seguro)			
Janeiro de 2022			
Categoria	Total	Renda Familiar Mensal	
		Até 10 SM	+ de 10 SM
Muito Endividado	16,6%	18,4%	8,3%
Mais ou Menos Endividado	26,0%	26,8%	23,3%
Pouco Endividado	33,5%	32,2%	39,6%
Não Tem Dívidas desse Tipo	23,9%	22,6%	28,8%
Não Sabe	0,0%	0,0%	0,0%
Não Respondeu	0,0%	0,0%	0,0%
Famílias Endividadas	76,1%	77,4%	71,2%

Parcela da Renda Comprometida (%)

Parcela da Renda Comprometida com Dívida (entre os endividados)

(Cheque pré-datado, cartão de crédito, carnê de loja, empréstimo pessoal, prestação de carro e seguro)

Janeiro de 2022

Faixa	Total	Renda Familiar Mensal	
		Até 10 SM	+ de 10 SM
Menos de 10%	21,1%	19,8%	27,5%
De 11% a 50%	54,6%	54,9%	53,9%
Superior a 50%	20,4%	21,6%	14,7%
Não Sabe / Não Respondeu	3,8%	3,8%	4,0%
Parcela Média	30,1%	30,7%	27,6%

Parcela da Renda – Faixa de Renda

- Parcela Média da Renda Comprometida com Dívidas (-10SM)
- Parcela Média da Renda Comprometida com Dívidas (+10SM)
- ▲ Parcela Média da Renda Comprometida com Dívidas (Total)

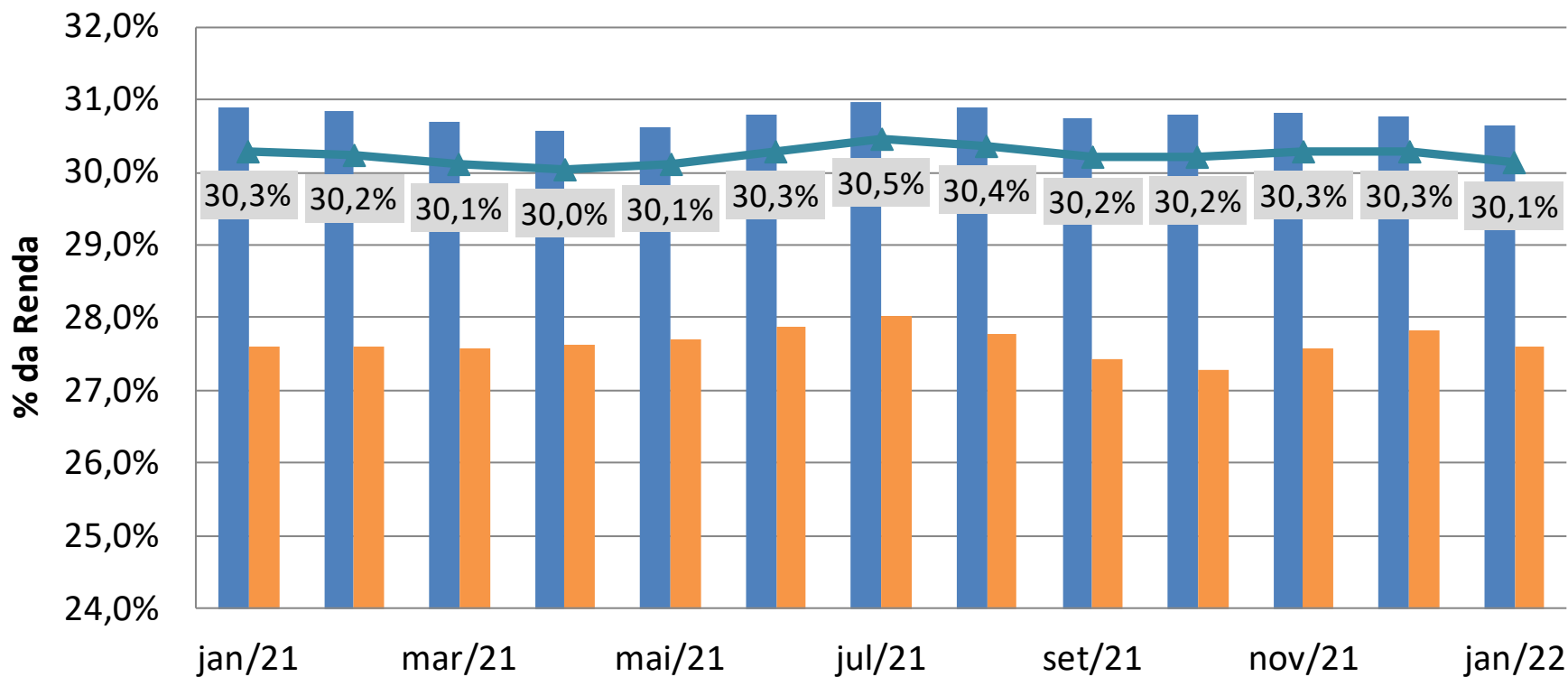

Tempo de Atraso (dias)

Tempo com pagamento em atraso (entre as famílias com conta em atraso)			
Janeiro de 2022			
Categoria	Total	Renda Familiar Mensal	
		Até 10 SM	+ de 10 SM
Até 30 dias	24,1%	21,8%	35,9%
De 30 a 90 dias	31,9%	31,7%	32,2%
Acima de 90 dias	42,2%	44,9%	29,2%
Não Sabe / Não Respondeu	1,8%	1,6%	2,8%
Tempo médio em dias	61,8	63,7	52,4

Tempo de Atraso – Faixa de Renda

- Tempo Médio com Pagamento em Atraso (-10SM)
- Tempo Médio com Pagamento em Atraso (+10SM)
- ▲ Tempo Médio com Pagamento em Atraso (Total)

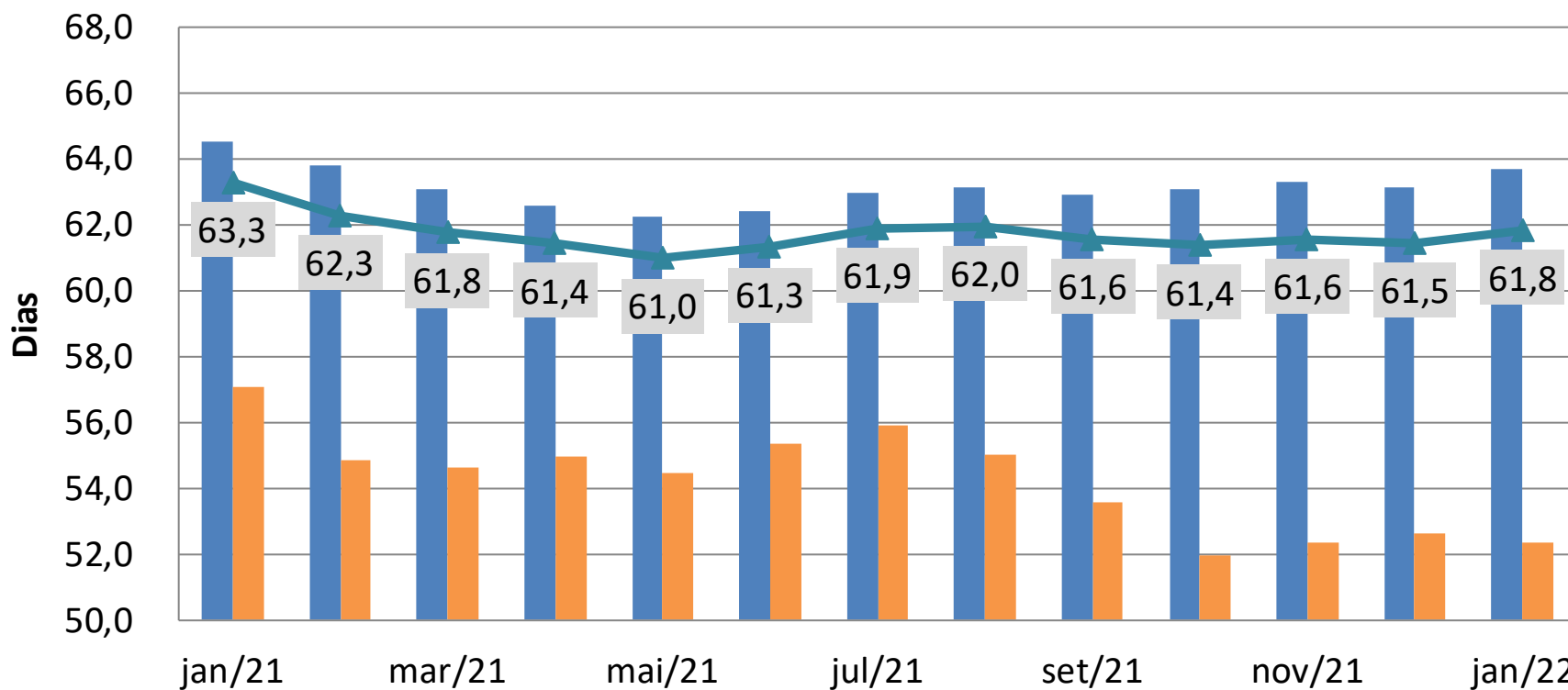

Tempo de Comprometimento (meses)

Tempo de Comprometimento com Dívida (entre os endividados)

Janeiro de 2022

Categoria	Total	Renda Familiar Mensal	
		Até 10 SM	+ de 10 SM
Até 3 meses	23,1%	22,1%	27,9%
Entre 3 e 6 meses	22,1%	23,2%	17,3%
Entre 6 meses e 1 ano	17,3%	18,2%	13,4%
Por mais de um ano	35,8%	34,7%	40,8%
Não Sabe / Não Respondeu	1,6%	1,8%	0,7%
Tempo médio em meses	7,3	7,3	7,3

Tempo de Comprometimento – Faixa de Renda

- Tempo Médio de Comprometimento com Dívidas (-10SM)
- Tempo Médio de Comprometimento com Dívidas (+10SM)
- ▲ Tempo Médio de Comprometimento com Dívidas (Total)

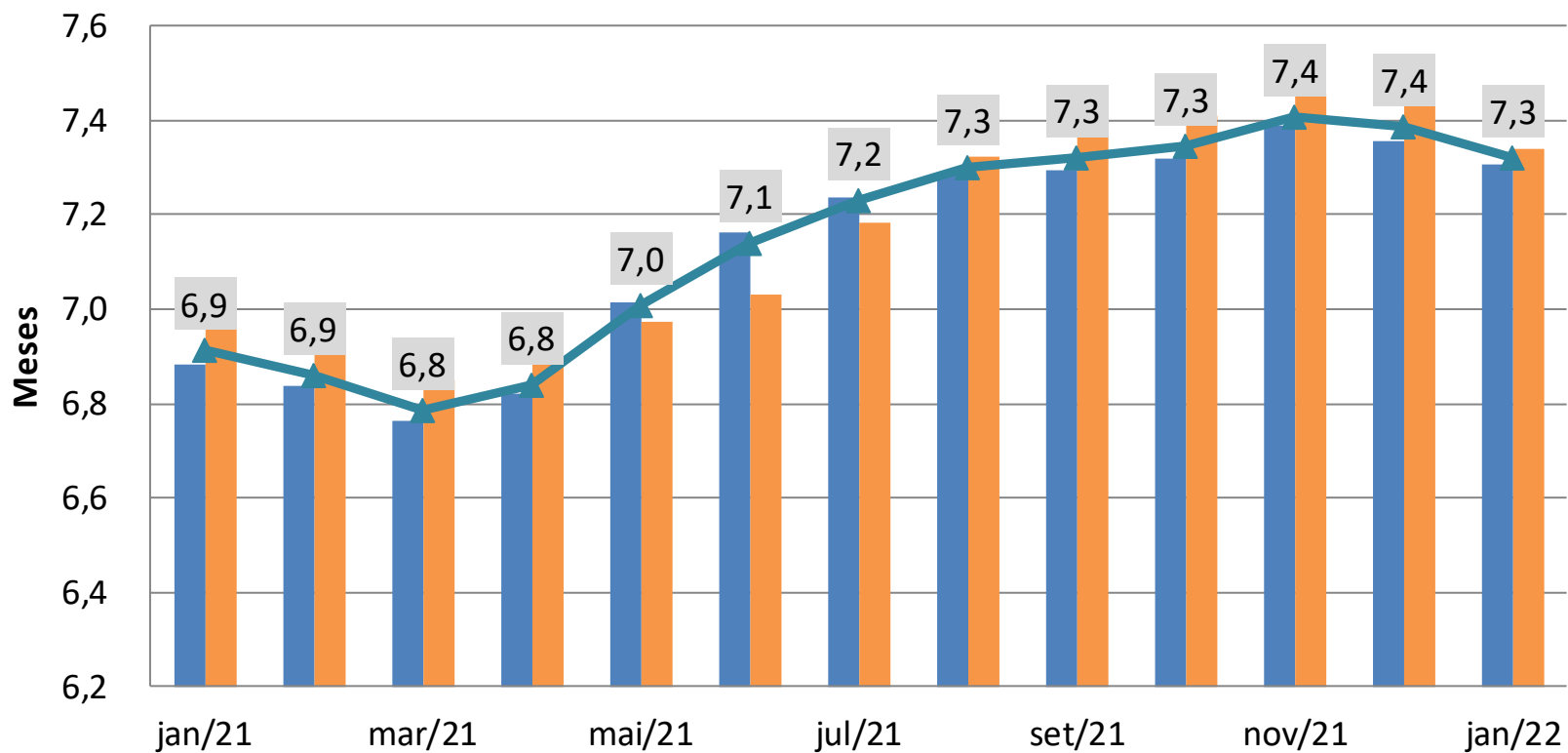

Obrigada!

izisferreira@cnc.org.br