

PESQUISA  
NACIONAL  
**CNC**

Endividamento  
e Inadimplência  
do Consumidor

CNC - Divisão Econômica | Rio de Janeiro

Abril de 2022

# Peic – Síntese dos Resultados

Síntese dos Resultados			
	Total de Endividados	Dívidas ou Contas em Atraso	Não Terão Condições de Pagar
abr/21	67,5%	24,2%	10,4%
mar/22	77,5%	27,8%	10,8%
<b>abr/22</b>	<b>77,7%</b>	<b>28,6%</b>	<b>10,9%</b>

# Endividados

## Percentual de Famílias Endividadas (% do total)

(cartão de crédito, cheque especial, cheque pré-datado, crédito consignado, crédito pessoal, carnê de loja, prestação de carro e prestação de casa )

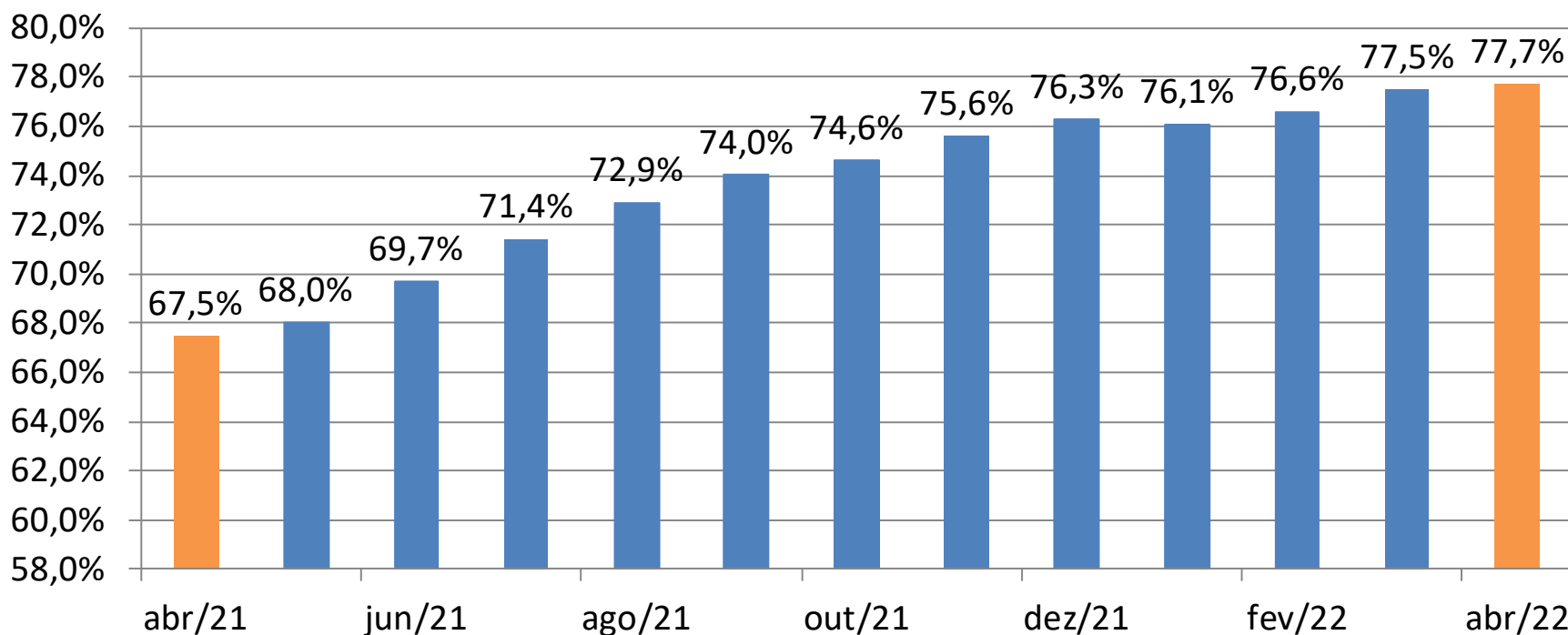

# Endividamento – Faixa de Renda

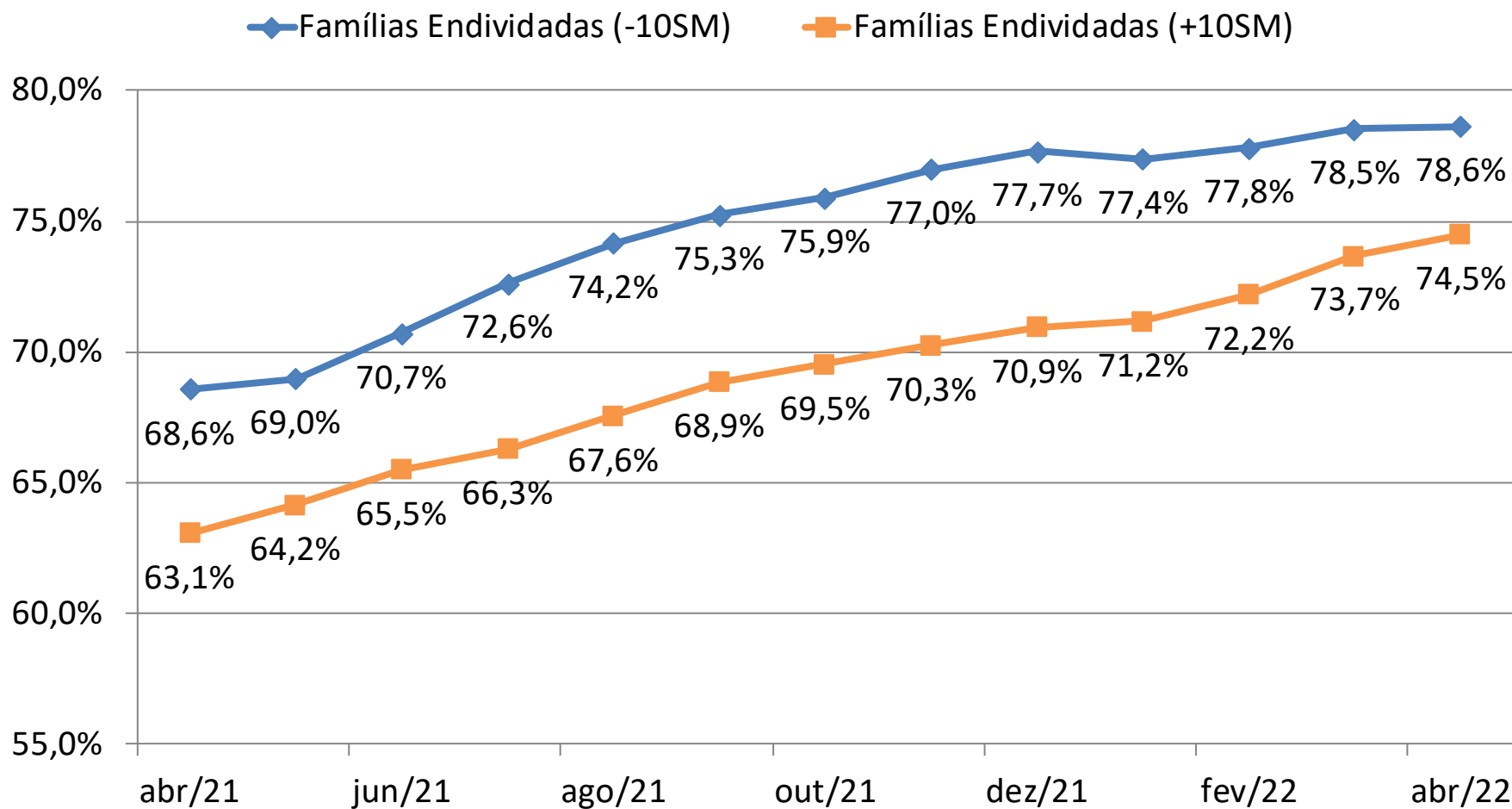

# Contas em Atraso

Percentual de Famílias com Contas ou Dívidas em Atraso (% do total)

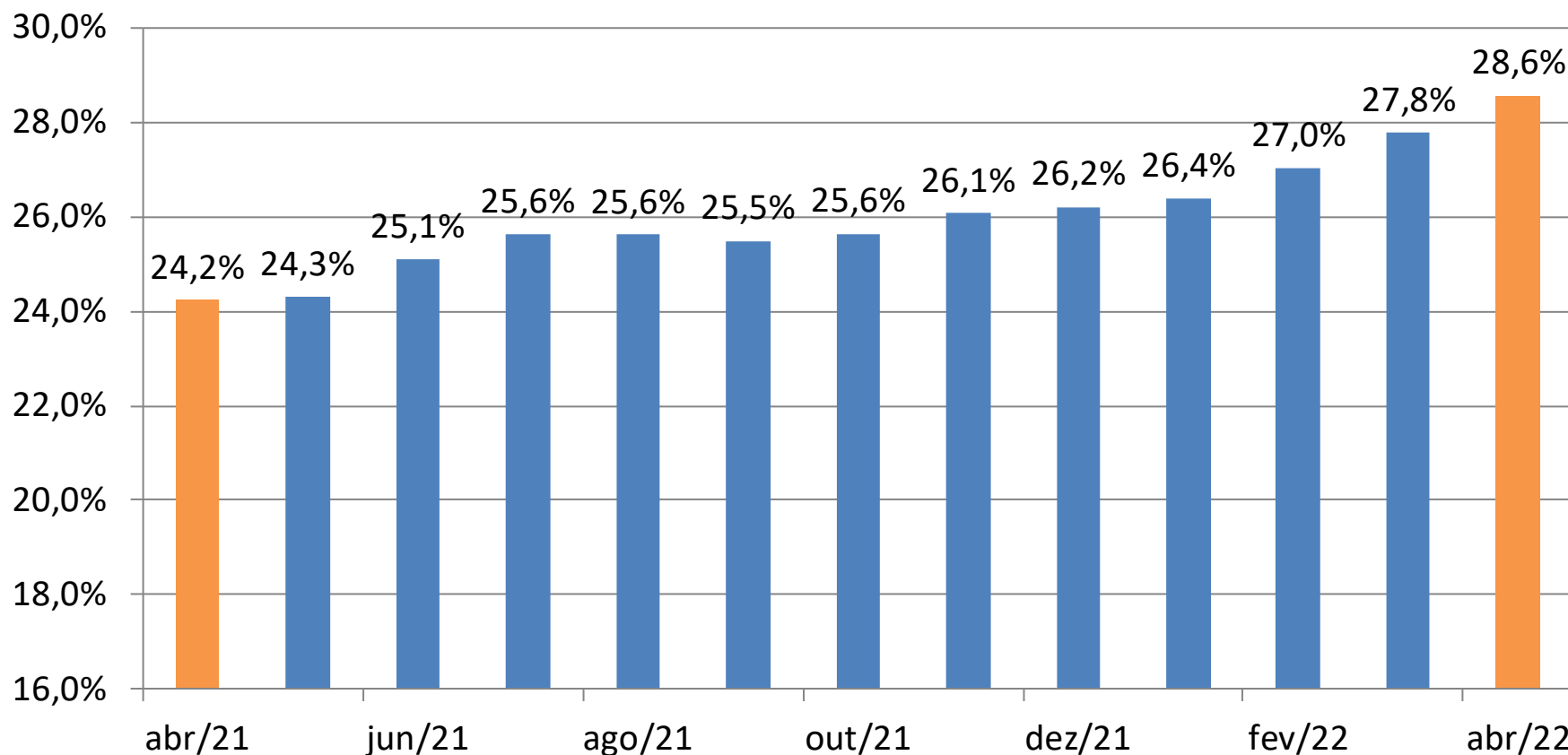

## Contas em Atraso – Faixa de Renda

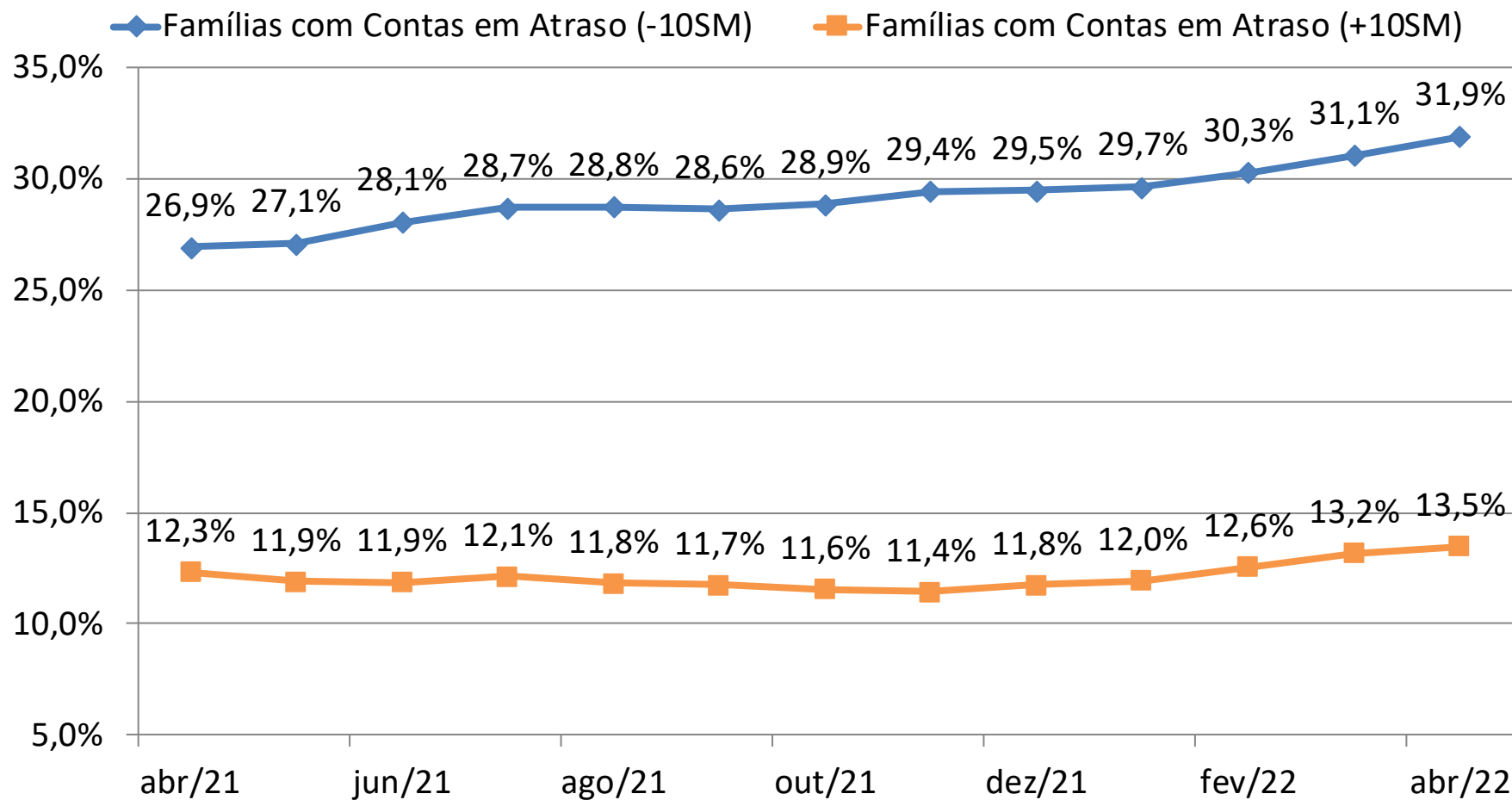

# Não Terão Condições de Pagar

Percentual de Famílias que não Terão Condições de Pagar  
(% do total)

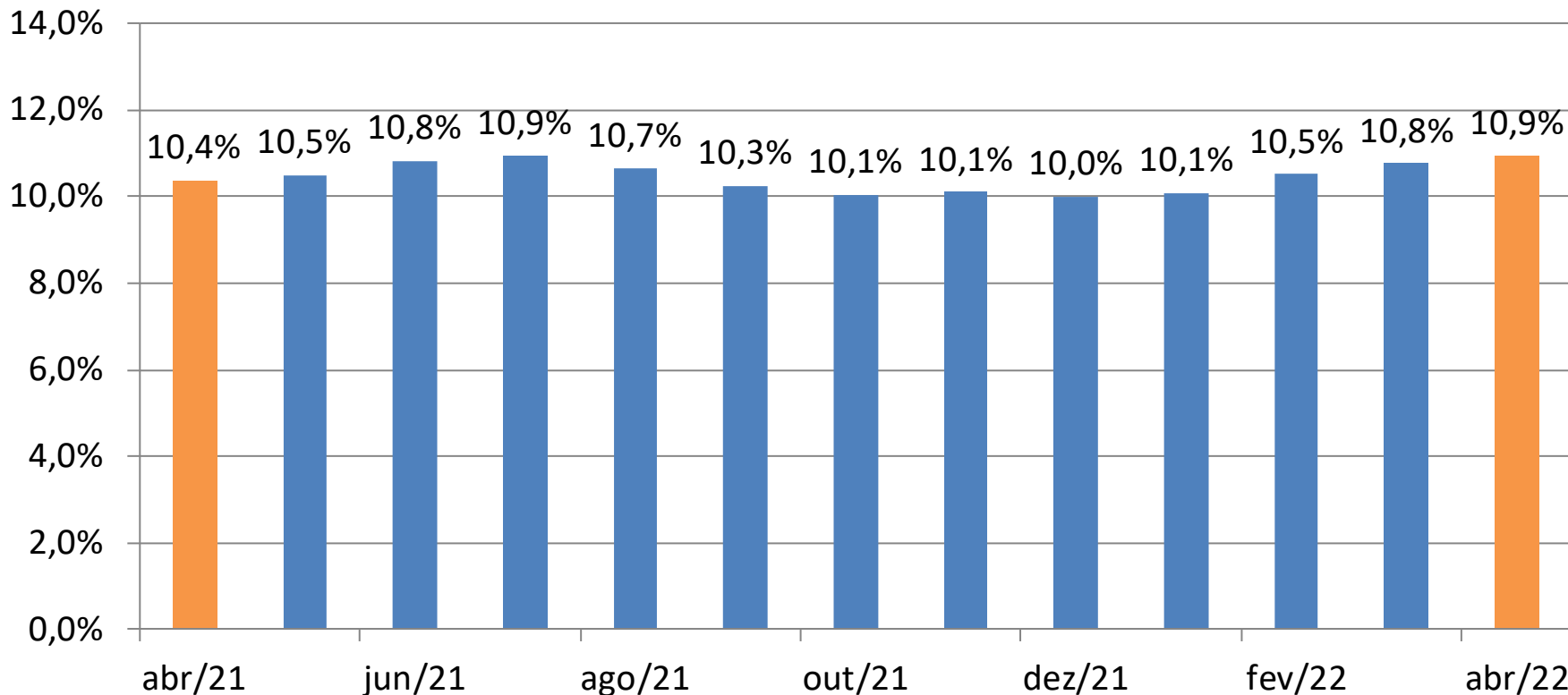

# Não Terão Condições de Pagar – Faixa de Renda

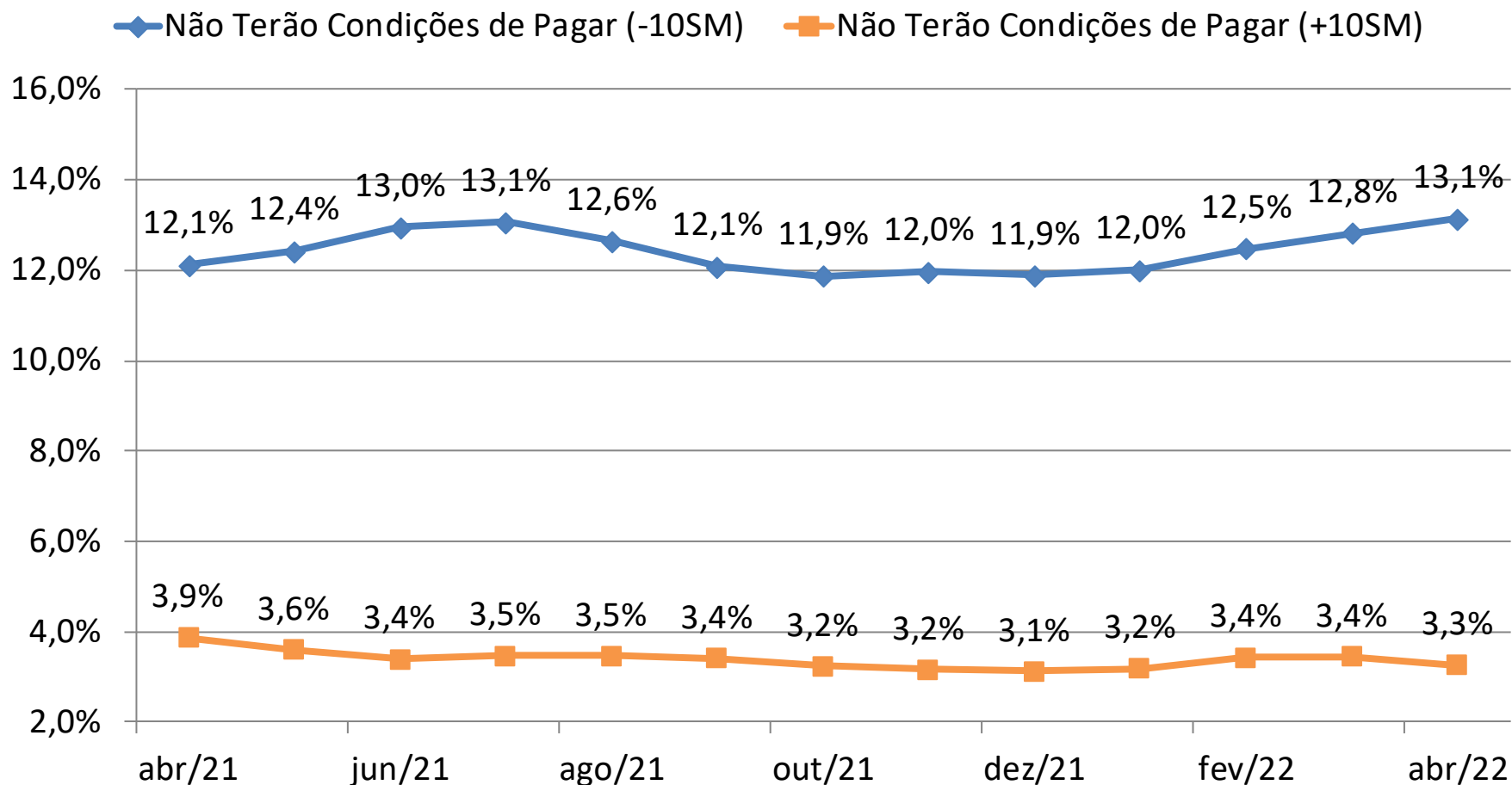



## Nível de Endividamento – Comparação Anual

Nível de Endividamento - Abril de 2021

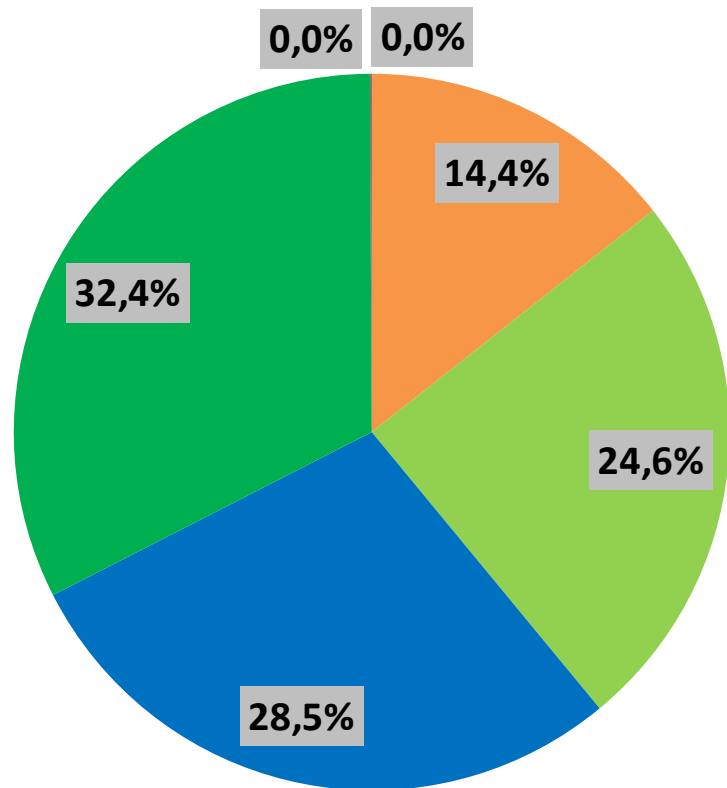

Nível de Endividamento - Abril de 2022

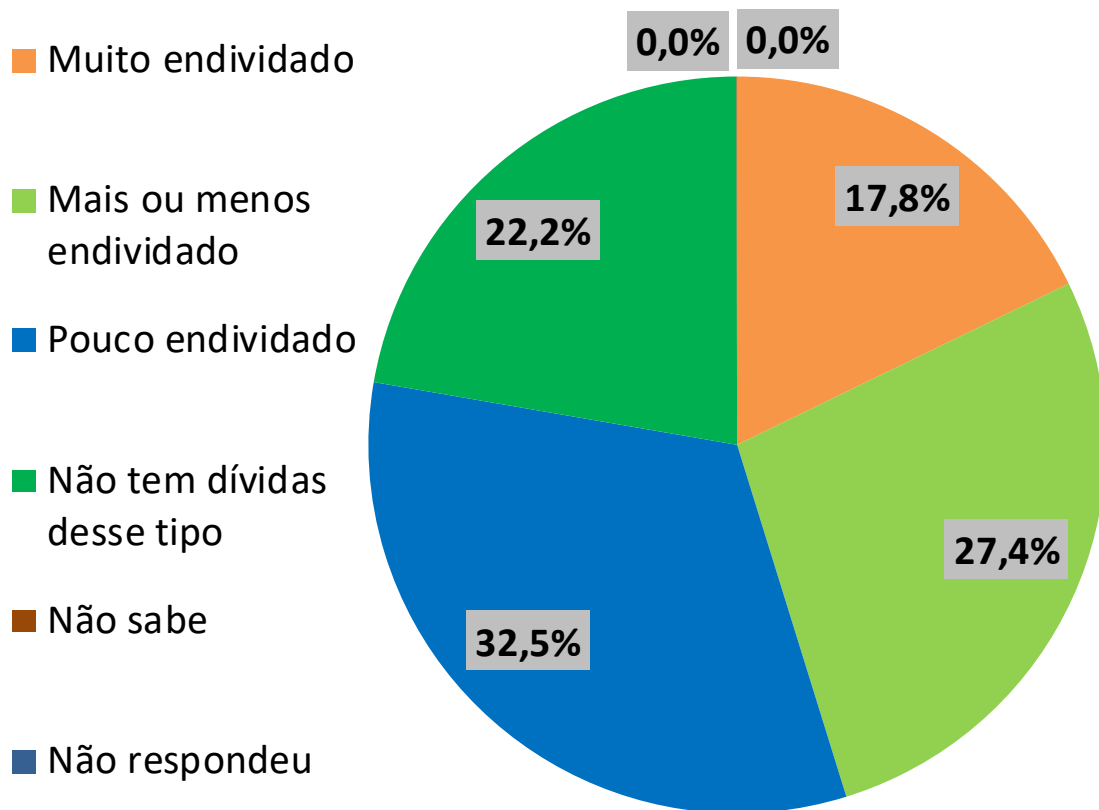

# Principais Tipos de dívida

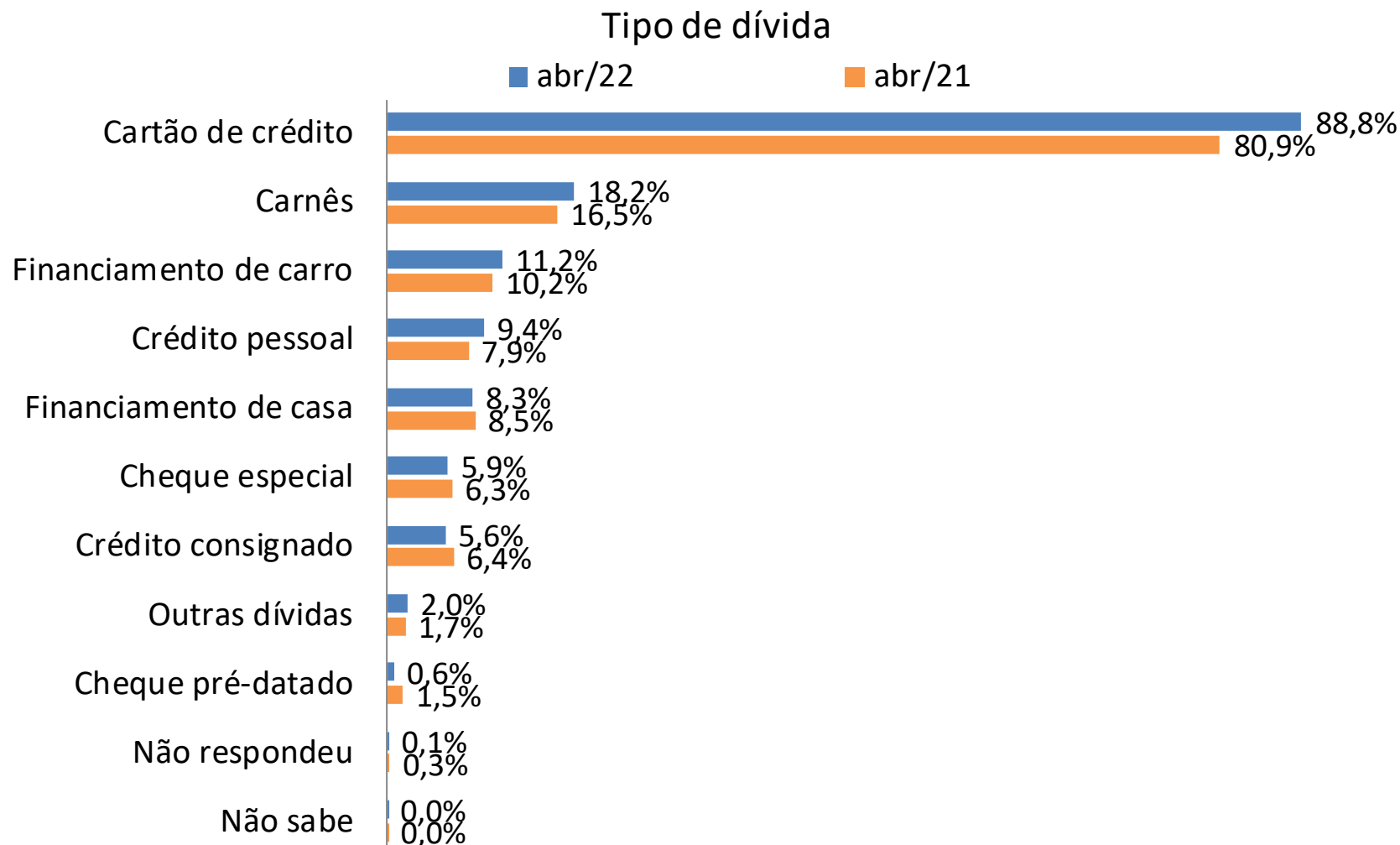

# Nível de Endividamento – Faixa de Renda

Nível de endividamento			
(Cheque pré-datado, cartão de crédito, carnê de loja, empréstimo pessoal, prestação de carro e seguro)			
Abril de 2022			
Categoria	Total	Renda Familiar Mensal	
		Até 10 SM	+ de 10 SM
Muito Endividado	17,8%	19,7%	9,1%
Mais ou Menos Endividado	27,4%	28,3%	23,9%
Pouco Endividado	32,5%	30,7%	41,5%
Não Tem Dívidas desse Tipo	22,2%	21,3%	25,4%
Não Sabe	0,0%	0,0%	0,1%
Não Respondeu	0,0%	0,0%	0,0%
<b>Famílias Endividadas</b>	<b>77,7%</b>	<b>78,6%</b>	<b>74,5%</b>

# Parcela da Renda Comprometida (%)

## Parcela da Renda Comprometida com Dívida (entre os endividados)

(Cheque pré-datado, cartão de crédito, carnê de loja, empréstimo pessoal, prestação de carro e seguro)

Abril de 2022

Faixa	Total	Renda Familiar Mensal	
		Até 10 SM	+ de 10 SM
Menos de 10%	22,0%	20,7%	28,3%
De 11% a 50%	52,8%	52,8%	53,3%
Superior a 50%	21,5%	22,8%	15,4%
Não Sabe / Não Respondeu	3,6%	3,7%	3,1%
<b>Parcela Média</b>	<b>30,2%</b>	<b>30,7%</b>	<b>27,6%</b>

# Parcela da Renda – Faixa de Renda

■ Parcela Média da Renda Comprometida com Dívidas (-10SM)

■ Parcela Média da Renda Comprometida com Dívidas (+10SM)

▲ Parcela Média da Renda Comprometida com Dívidas (Total)

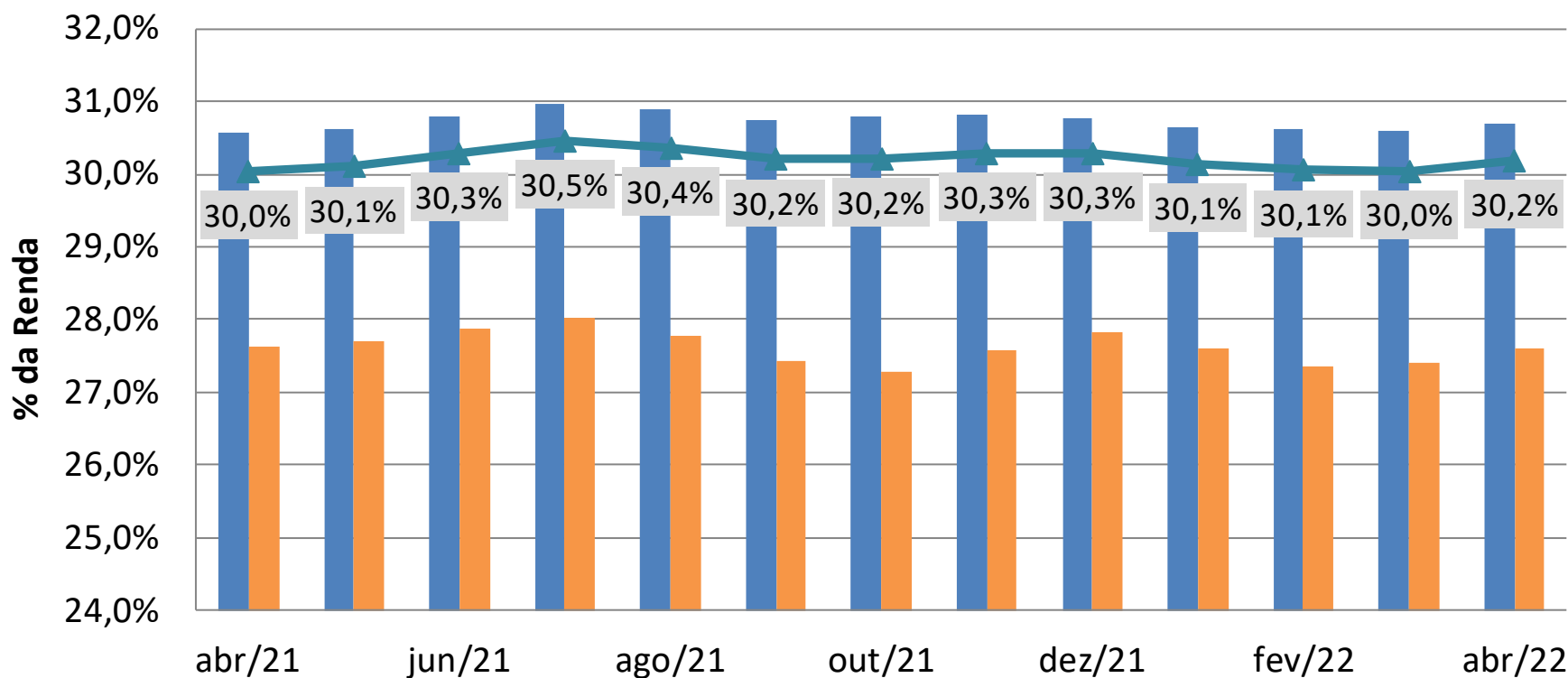

# Tempo de Atraso (dias)

Tempo com pagamento em atraso (entre as famílias com conta em atraso)			
Abril de 2022			
Categoria	Total	Renda Familiar Mensal	
		Até 10 SM	+ de 10 SM
Até 30 dias	24,9%	22,5%	37,2%
De 30 a 90 dias	29,6%	28,8%	32,7%
Acima de 90 dias	44,1%	47,5%	28,1%
Não Sabe / Não Respondeu	1,4%	1,2%	2,0%
<b>Tempo médio em dias</b>	<b>62,1</b>	<b>64,2</b>	<b>51,5</b>

## Tempo de Atraso – Faixa de Renda

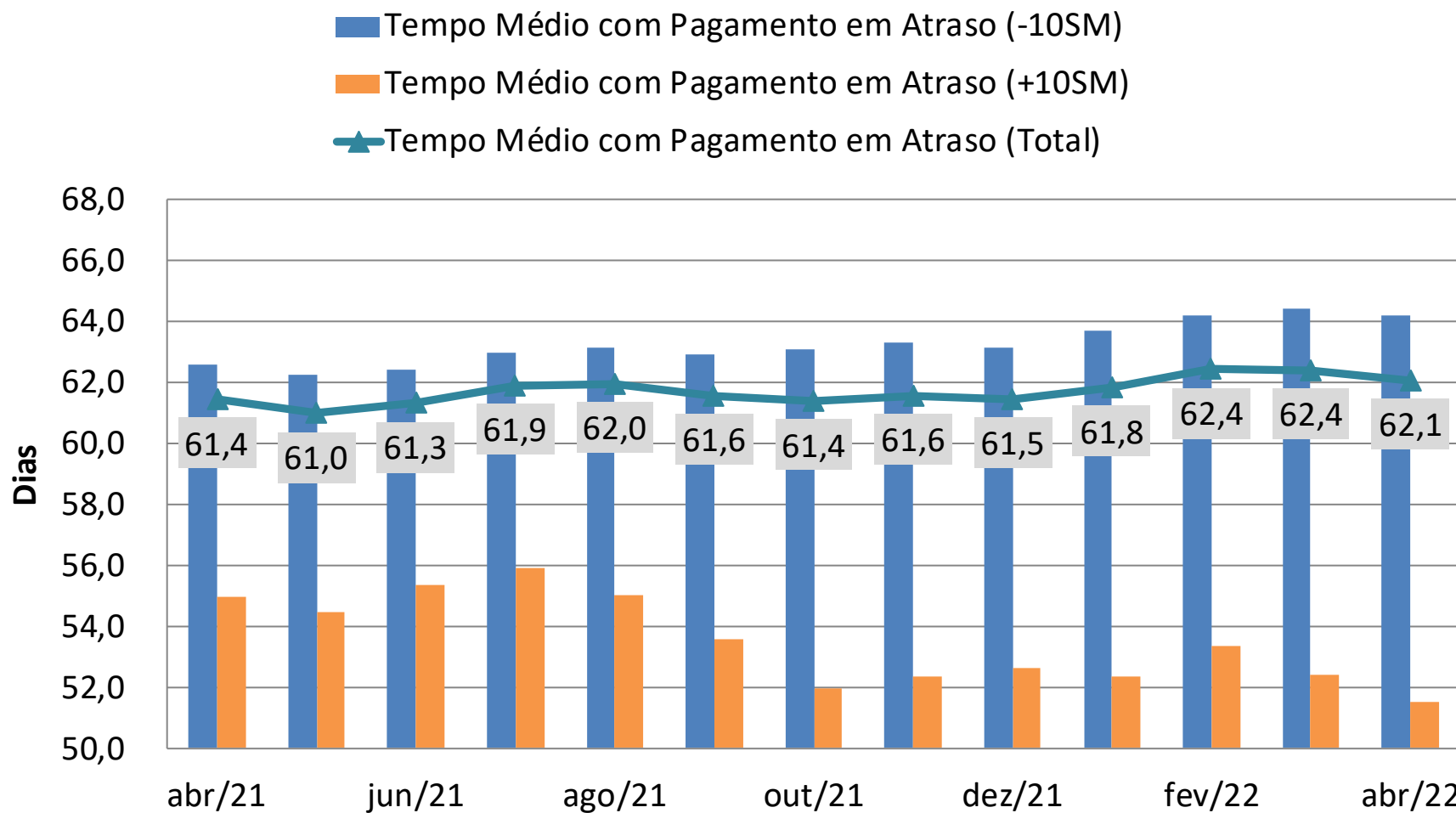

# Tempo de Comprometimento (meses)

## Tempo de Comprometimento com Dívida (entre os endividados)

Abril de 2022

Categoria	Total	Renda Familiar Mensal	
		Até 10 SM	+ de 10 SM
Até 3 meses	25,1%	24,3%	29,4%
Entre 3 e 6 meses	22,1%	22,5%	19,8%
Entre 6 meses e 1 ano	18,4%	18,9%	15,8%
Por mais de um ano	32,9%	32,5%	34,1%
Não Sabe / Não Respondeu	1,6%	1,8%	0,8%

**Tempo médio em meses**

**7,1**

**7,1**

**6,9**



# Tempo de Comprometimento – Faixa de Renda

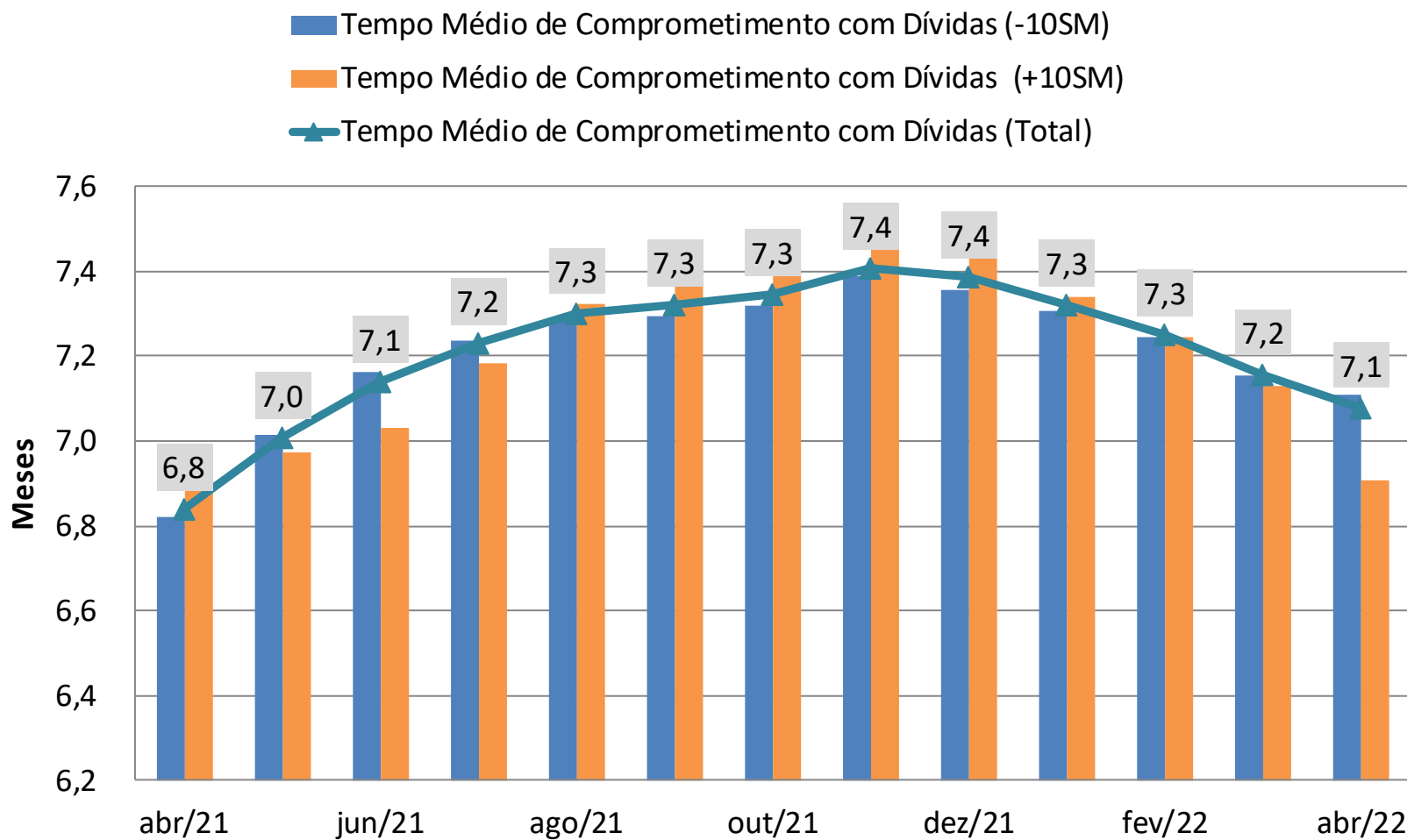

Obrigada!

[izisferreira@cnc.org.br](mailto:izisferreira@cnc.org.br)